

ROMILLY SUR ANDELLE

Lettre d'avril 2023



Le mot du maire



UNE ÉVENTUELLE GENDARMERIE À ROMILLY



PASSAGE AU PLUi



AMÉNAGEMENT RUE DE LA LIBÉRATION



SÉCURISATION DU PASSAGE À NIVEAU 59



AGRANDISSEMENT DE LA MAIRIE



AGRANDISSEMENT DE LA POTIÈRE

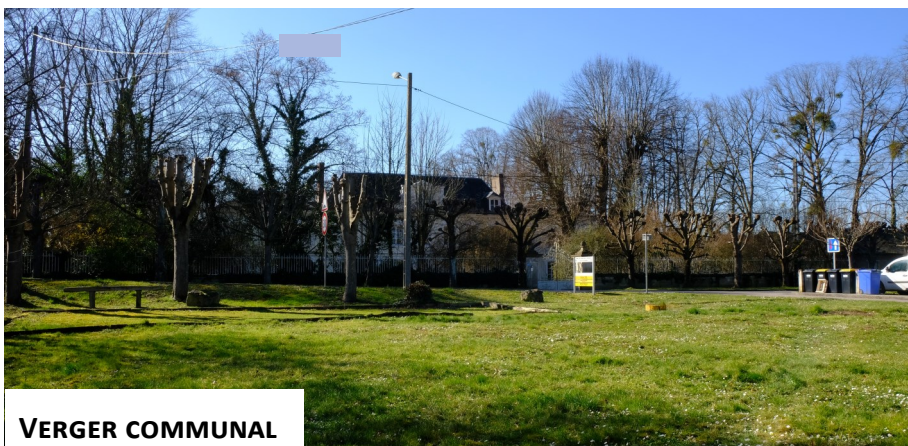

VERGER COMMUNAL

AUTRES SUJETS

- Déploiement de la Fibre
- Dissolution du budget Eau
- Travaux éclairage public
- Travaux divers
- Vie communale
- Nos associations

Le mot du maire

(mars 2023)

Mot du maire écrit le 19 mars

⇒ **Intention d'assurer la maîtrise d'ouvrage d'une éventuelle gendarmerie**

Le Conseil Municipal de Romilly propose d'assurer la **maîtrise d'ouvrage d'une gendarmerie à Romilly** sachant que des subventions sont promises de la part de la gendarmerie, de l'Etat et du Département. Un loyer annuel compenserait une partie de l'emprunt nécessaire.

C'est une décision importante, cela amènerait à Romilly et aux alentours 8 gendarmes supplémentaires et renforcerait la sécurité de notre territoire avec la nouvelle gendarmerie de Fleury et celle de Lyons. Nous n'oublions pas celle de Pont de l'Arche.

Cette démarche s'inscrit dans le projet de l'Etat de construire 200 nouvelles brigades en France et nous aurons la réponse à notre demande de la part du Ministre de l'Intérieur.

⇒ **Aménagement rue de la Libération**

Un appel d'offres a été lancé pour les travaux d'**aménagement et de sécurisation de la rue de la Libération**. 6 entreprises ont répondu à cette consultation.

4 demandes de subvention ont été demandées au Conseil Départemental au titre d'amendes de police, lesquelles ont été reçues favorablement. Ces subventions s'élèvent à la somme de 52 602 €. Une aide exceptionnelle de 75 000 € est prévue.

Le Conseil Municipal a retenu l'offre la mieux-disante, soit celle des Établissements VIAFRANCE dont la proposition s'élève à la somme de 599 991 € TTC.

Les travaux sont envisagés de mai à septembre 2023.

⇒ **Révision du PLU (Plan Local d'Urbanisme) et passage au PLUI**

Suite au PPRI (Plan de Prévention des Risques d'Inondations), nous avons amené deux réserves pour lesquelles la DDTM (Direction Départementale des Territoires et de la Mer) nous a émis une suite favorable.

Nous avons envisagé en décembre 2019 deux modifications simplifiées de notre PLU pour deux zones (une près de la Mairie pour la zone d'un futur centre-ville et l'autre à usage d'éducation, de loisirs et urbanisation limitée près du collège). La première (11 187 m²) passerait de NL en AUA. La seconde (47 762 m²) passerait de AUD en AUB. Tout cela permettra un développement harmonieux de la commune en respectant l'environnement.

Depuis le 1^{er} juillet 2021, la compétence PLUI (Plan Local d'Urbanisme Intercommunal) est intercommunale. Nous entamons une **révision de notre PLU** avec la CDCLA dans le cadre du PLUI.

⇒ **Sécurisation du passage à niveau 59 sur la RD 19**

Le trafic sur la voie ferrée est d'environ 1 train par jour et il arrive que les poids lourds empiètent sur l'emprise de la voie ferrée au niveau du passage à niveau. Une réunion a eu lieu avec des représentants des entreprises Centaure, Assa ABLOY, de la SNCF et du Conseil Départemental.

Aussi, afin de **sécuriser les alentours du passage à niveau 59**, le Département et SNCF Réseau proposent de déplacer le mécanisme et le support des feux, de poser 15 mètres de bordures chasse roues le long de la RD 19 et d'effectuer la mise en œuvre d'enrobé sur la partie concernée.

⇒ **Agrandissement de la salle de vie de la Potière : un changement**

La Potière est un établissement pour nos seniors encore autonomes. Il date du 1^{er} novembre 1970 et contient 58 appartements.

La Municipalité et Mon Logement 27 (anciennement Eure Habitat) réalisent ensemble l'**agrandissement de la salle de vie de la Potière**. Le permis a été déposé en novembre 2021.

Il s'agit d'un agrandissement de 70 m² de la salle de vie. Nous aurons un grand espace de 114 m² qui permettra de proposer davantage d'activités à la Potière, de rassembler les résidents plus facilement, mais aussi à l'association des Roses d'Automne d'y regrouper plus facilement les Romillois pour des après-midi jeux.

Finalement, c'est l'entreprise Romeu Construction de Petit-Couronne (76) qui assurera le Gros-Œuvre. Les travaux commenceront à la **mi-mars** et dureront 7 mois.

L'architecte qui coordonne ce chantier est Monsieur Christian MANIERE.

⇒ **Agrandissement et rénovation thermique de la Mairie**

Nos trois **bureaux** (Maire, DGS et Comptabilité) sont maintenant refaits par les entreprises et par nos services techniques. Ils sont rénovés thermiquement, améliorés au niveau des murs, du sol et des plafonds avec des éclairages LED.

Durant cette troisième phase des travaux, l'accueil se fera dans la salle du conseil avec un accès depuis le parking. Il nous reste les services de cet accueil à rénover totalement, ce qui constitue la dernière phase du chantier de la mairie avant un ravalement complet.

⇒ **La fibre : une grande partie en mars 2023 et juin 2023 pour les derniers**

Vous êtes **éligibles à la fibre** depuis le 23 août 2022 pour une grande partie de Romilly. Les prochains éligibles le seront en mars 2023 et juin 2023 pour le reste de Romilly. Rendez-vous sur www.eurenormandienumerique.fr pour tester votre éligibilité.

Le coût de raccordement qui est à la base de 440 € est pris en charge par les collectivités (Etat, Région, Département, Communauté de Communes), il vous reste 110 € à régler. En général, la plupart des opérateurs peuvent vous proposer de vous offrir ces 110 €. Cela reste à leur volonté.

⇒ **Dissolution du budget eau du fait de notre intégration au SIAEPAP**

Comme nous intégrons le SIAEPAP (syndicat des eaux), nous avons **dissout le budget eau** au 30 juin 2022 et nous avons transmis intégralement le solde au SIAEPAP. En décembre, nous avons transféré les résultats financiers ainsi que les éléments actifs et passifs.

⇒ **Verger de l'Andelle : demande de subvention**

Le Conseil Municipal a décidé en juillet 2022 de réaliser un **verger communal**.

Nous avons sollicité le Conseil Départemental pour participer à cette opération de verger communal au titre de la signalétique pédagogique et des plantations chiffrées à 4 500 € HT.

⇒ **Mise aux normes de nos 23 armoires électriques**

Afin de limiter les dépenses énergétiques au niveau de l'éclairage public, il a été décidé de modifier les 23 armoires de l'éclairage public en les équipant d'horloges astronomiques afin de **couper l'éclairage public de 23 heures à 4 heures du matin**.

Nous signons une convention avec le SIEGE (Syndicat d'électricité) pour un montant de 35 000 € TTC avec une participation de 80%. La charge pour la Commune sera de 5 833€ TTC. Cette coupure de l'éclairage ne pourra être effective que suite au budget 2023 et à la réalisation des travaux par le SIEGE.

⇒ Travaux divers dans la Commune

Une entreprise a refait la **toiture du Presbytère** et les **gouttières de l'église** côté Nord.

Des **arbres** ont été plantés avenue de la Gare pour remplacer ceux qui étaient morts.

Il a fallu réparer l'embrayage de notre **tracteur** Kubota.

Nous avons entrepris notre **campagne d'élagage** dans la commune : les services techniques sont intervenus près de la Mairie, avenue de la Gare et dans divers endroits de la Commune. Pour les arbres plus grands, nous avons fait appel à une entreprise spécialisée.

Il nous a fallu faire une tranchée pour passer la **fibres** de la Mairie dans un fourreau. Nous y sommes dorénavant abonnés.

⇒ Vie communale

Mesdames Gaëlle POUCHET-RIVETTE, Karine LHERMITTE et Béatrice HARTMANN ont été proposées pour être de futurs agents titulaires pour tout ou partie de leurs horaires. Nous sommes toujours amenés à réfléchir sur les titularisations par rapport à l'avenir.

Monsieur Robert TAMISIER est promu au grade de technicien principal de 2^{ème} classe.

Monsieur Dominique VADCAR est promu au grade d'agent de maîtrise.

Monsieur Benjamin LAMARE est promu au grade d'agent de maîtrise principal.

Madame Laetitia GUILBERT est promue au grade d'adjoint technique principal de 2^{ème} classe.

Le mercredi 22 mars, j'ai eu l'honneur d'accueillir à la Mairie le nouveau Président du Département, Monsieur Alexandre RASSAERT.

Le samedi 1^{er} avril, la Municipalité et la Bibliothèque-Médiathèque Jacques Prévert proposent une **pièce de théâtre** de boulevard. Feydeau et rire y seront à l'honneur. Nous vous y attendons nombreux.

Le lundi 1^{er} mai, c'est le traditionnel **Repas des Anciens** à l'espace Louis Aragon. Nous espérons vous y accueillir nombreux.

Le lundi 8 mai, nous commémorerons avec l'**U.N.C. Anciens Combattants** l'Armistice de la deuxième guerre mondiale.

⇒ Nos associations

Nous avons prolongé pour 10 ans notre convention avec l'**association de trial M.C.V.A.** (Moto Club de la Vallée d'Andelle) et leur utilisation de la carrière. Une vigilance est nécessaire par rapport aux coteaux et à un entretien régulier de cette carrière.

L'**Amicale du Personnel Communal** s'est étoffée avec des nouveaux membres essentiellement, soit 12 personnes.

Du jeudi 6 avril au dimanche 9 avril, **Détente et Découverte** proposera une 25^{ème} exposition de peinture au complexe Louis Aragon.

Le vendredi 14 avril, **Vagabondages** vous propose un concert à l'espace Aragon.

Le samedi 15 avril, le **PRAHB Handball** organise une soirée dansante au complexe Aragon.

Du vendredi 14 au lundi 17 avril, le **Comité des Fêtes** organisera la fête communale Saint Georges avec la présence des forains et de leurs manèges.

Le vendredi 21 avril, avec le **Comité de Jumelage**, nous accueillons les familles jumelées allemandes de Biebesheim à l'espace Louis Aragon.

Le samedi 6 mai, **LC Audio** propose un concert « The Beatles Artifact » à l'espace Louis Aragon.

Le dimanche 7 mai, l'**Amicale du Personnel Communal** organise son vide-grenier sur la place Vimbert et le stade de la Choule.

Bon mois d'Avril...

Le maire, Jean-Luc ROMET

RENTREE ÉCOLE MATERNELLE 2023

OUVERTURE DES INSCRIPTIONS DES ENFANTS NÉS EN 2020

Pour les inscriptions 2023 à l'école maternelle de Romilly sur Andelle, les familles sont priées de contacter **Mme Isabelle ROUSSEL**, la directrice du groupe scolaire, par mail :

0271793c@ac-normandie.fr

SOIRÉE THÉÂTRE – « LA PUCE À L'OREILLE »

SAMEDI 1^{ER} AVRIL 2023 - 20H - COMPLEXE ARAGON

Le samedi 1er avril 2023 à 20h, la Municipalité et la Bibliothèque-Médiathèque proposent une pièce de théâtre de Boulevard au Complexe Louis Aragon. La pièce sera la célèbre adaptation de "La Puce à l'oreille" de Georges Feydeau.

Tarif : 8 € pour les adultes / 4 € pour les enfants (moins de 16 ans)

Inscription par téléphone : ☎ 02 32 48 18 28 - ☎ 06 28 23 70 15

TRADITIONNEL REPAS DES ANCIENS

LUNDI 1^{ER} MAI 2023 - 12H - COMPLEXE ARAGON

Comme chaque année, la Municipalité organise un repas mettant à l'honneur les « anciens » de Romilly sur Andelle. Les personnes âgées de plus de 65 ans recevront une invitation dans leur boîte aux lettres, avec un coupon réponse à renvoyer en Mairie.

COMMÉMORATION DE L'ARMISTICE 1945

LUNDI 8 MAI 2023 - 10H30 - MONUMENT AUX MORTS

La Municipalité et l'Union des Anciens Combattants vous invitent à commémorer ensemble **l'Armistice de la Seconde Guerre Mondiale** le lundi 8 mai 2023 à 10h30, devant le Monument aux morts de Romilly sur Andelle. Cette commémoration correspond à la victoire des forces alliées sur l'Allemagne nazie et la fin de la Seconde Guerre Mondiale en Europe, le 8 mai 1945.

Romilly
sur Andelle



NETTOYAGE DE PRINTEMPS

SAMEDI

13
MAI

RDV | MAIRIE

MUNIS DE GANTS ET GILET JAUNE

9H45 - 12H

PLUS D'INFO : 02 32 48 73 00

25^e
EXPOSITION PEINTURE & SCULPTURE
 Invité d'honneur
Ilir STILI
Romilly-sur-Andelle
 Salle ARAGON
 Jeudi 6 et Vendredi 7 avril de 14h à 18h
 Samedi 8 et Dimanche 9 avril
 de 10 h à 12 h 30 et de 14h à 18 h *Entrée gratuite*

EXPOSITION PEINTURE ET SCULPTURE

L'association D&D a le plaisir de vous inviter à sa 25^{ème} exposition de peinture et sculpture qui se déroulera du **6 avril au 9 avril 2023** à la *salle Louis ARAGON de Romilly sur Andelle*.

Nous sommes ravis de vous annoncer que l'**invité d'honneur de cette exposition sera le célèbre peintre aquarelliste Ilir STILI, reconnu pour sa maîtrise des couleurs et sa technique.**

Il sera entouré de 35 peintres et sculpteurs dont Madame DUCHENE, Madame DANILO et Monsieur DEMAREST résidant à Romilly.

Des classes de CM2, CM1 et de CE2 de l'école **primaire de Romilly sur Andelle** nous font le plaisir de participer à cette exposition en présentant leurs propres œuvres d'art.

Cela promet d'être une exposition fascinante et variée qui mettra en valeur les talents artistiques locaux.

L'entrée est gratuite et ouverte à tous. N'hésitez pas à inviter vos amis et votre famille.

Vernissage de l'exposition : samedi 8 avril à 18h

ROMILLY SUR ANDELLE *Romilly sur Andelle*

FÊTE ST GEORGES

VENDREDI 14 AVRIL
 19H30 Cochon Grillé
 Salle du C.A.R.R.E.
 Réservation jusqu'au 7 Avril 2023
 20€
 SOIRÉE DANSANTE
 AVEC DJ KYKY ET DJ SEB
 Association Spyders Bykers Club Normand

SAMEDI 15 AVRIL
 14H00 Concours de pétanque
 Organisé par RAP
 Doublette à la mêlée
 Place Vimbert 6 € par joueur
 * Réservé aux Romillois et aux Adhérents de RAP
 15H00 Baptêmes
 3 Roues Can Am et Slingshoot
 Association Spyders Bykers Club Normand

3 JOURS DE FÊTE FORAINE
 21H30 SPECTACLE INSOLITE
 AVEC BRUNO FAKIR
 SPECTACLE GRATUIT
 SAMEDI SOIR
 RUE NEUVE

DIMANCHE 16 AVRIL
 6H à 18H **FOIRE A TOUT**
 Rue Neuve et Rue St Georges
 3 € le mètre pour Particulier et Professionnel
 Avec voiture (5 mètres minimum Obligatoire)
 Inscription et Renseigment
 07.49.47.73.21

LUNDI 17 AVRIL
 14H Concours de Domino
 Organisé par Les Roses d'Automne
 Salle du C.A.R.R.E.
 6 € par joueur

Ne pas jeter sur la voie Publique

* Le comité des fêtes se réserve la restauration et de la buvette pendant la foire à tout.
 Le Comité des fêtes de Romilly sur Andelle décline toute responsabilité pendant les 3 jours de fêtes

LC AUDIO PRÉSENTE

THE BEATLES
 artifacts

SAMEDI 6 MAI 2023
- 19H30 -
 COMPLEXE ARAGON À ROMILLY SUR ANDELLE (27)

En première partie
 Rock'n'roll Party with:
DOM DALEEGAW
 - Vintage Memories -

Informations et réservations :
 Tarif unique : 18€
 Buvette et snacks sur place
 Pique-nique interdit
 02 32 48 07 55
 lc.audio.spectacle@gmail.com ou sur [ticketmaster](https://www.ticketmaster.fr)

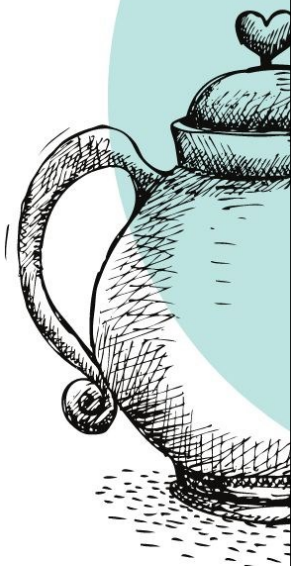
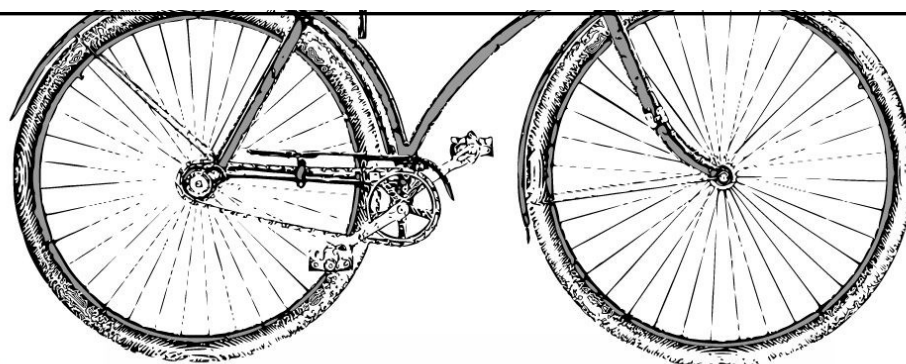

L'AMICALE DU PERSONNEL COMMUNAL
VOUS PROPOSE SON ANNUEL

Vide-Grenier Dimanche 7 mai 2023

PARKING VIMBERT - ROMILLY SUR ANDELLE
À PARTIR DE 6H

4€
LE MÈTRE

SANS RÉSERVATION
RÈGLEMENT SUR PLACE

+ D'INFO : 02 32 48 73 00



Buvette et restauration sur place, gérées par l'Amicale



ACTU DE RAS

ZOOM SUR LA SECTION BADMINTON

Depuis le 16 janvier, Julie DUMONT remplace Alcinda AFONSO au Badminton, le lundi soir au gymnase. En effet, Alcinda vient d'accoucher d'un petit garçon, Tiago. La maman et le bébé se portent bien et nous adressons tout nos vœux de bonheur aux heureux parents et au grand-frère.

Faisons un peu plus ample connaissance avec Julie, interviewée par Isabelle, notre stagiaire. Et félicitons Isabelle qui vient d'obtenir son diplôme (BPJEPS mention APT).

Julie a obtenu en 2021 deux licences STAPS (Sciences et Techniques des Activités Physiques et Sportives), en Éducation-Motricité et en Activités Physiques Adaptées-Santé. *« Actuellement, je suis étudiante en école de Psychomotricité au CHU de Rouen ».*

Julie a donc appris à construire des cycles, des séances et des exercices en activité physique, notamment en badminton, spécialité qu'elle a suivi pendant ses 3 années de licence.

« En effet, je fais du badminton depuis mes 7 ans, j'en ai 23 aujourd'hui. Cela a toujours été une passion, et je joue actuellement à un petit niveau national. J'ai eu la chance de participer à de nombreuses compétitions et stages de perfectionnement, de lier de nombreuses amitiés et de me créer un cercle très spécial grâce au monde du badminton ».

Julie a aussi entraîné, bénévolement, les enfants de son ancien club pendant 2 ou 3 ans.

« Mon remplacement d'Alcinda au sein de RAS se déroule très agréablement ; les joueurs sont sympathiques, drôles et motivés. Je n'ai pas eu de difficultés à interagir avec tout le monde et j'ai très rapidement pu me sentir à l'aise au sein des deux groupes ».

Le seul bémol : *« Le froid polaire du gymnase »*, qui n'est plus chauffé le soir, mais ce sont les aléas du sport !...

Le mois prochain, nous vous proposerons l'interview de Noha BLIN, qui anime notre nouvelle section de FELDENKRAIS.

Contact : Caroline SABOURIN — Présidente de RAS ☎ 02 32 49 41 87



ACTU DE LA MJC A.L.E.R



SESSION DE PRINTEMPS (DU 17 AU 28 AVRIL)

La MJC A.L.E.R accueillera vos enfants du 17 au 28 avril 2023. L'inscription est ouverte jusqu'au 04 avril. Vos démarches sont à réaliser via le portail famille ou auprès d'Elodie.

<https://mjcaler.portail-defi.net/>

RÉCUPÉRATION

Dans le cadre d'un projet « Nature et recyclage », la MJC A.L.E.R. a besoin des objets suivants :

- Bouteilles plastiques (Petites, grandes et type fontaine de + 5 litres)
- Boites de conserve (Petites et grandes)
- Capsules de bière (Toutes marques)
- Bouchons en plastique

RETOUR SUR LES VACANCES



Programme de la 2^{ème} semaine



Patinoire de Louviers



Contact : Yoan LACAILLE — Directeur de la MJC A.L.E.R ☎ 02 32 48 04 09

SELLERIE DE L'ANDELLE

SELLERIE AUTOMOBILE, NAUTIQUE, MOTO ET MÉDICALE

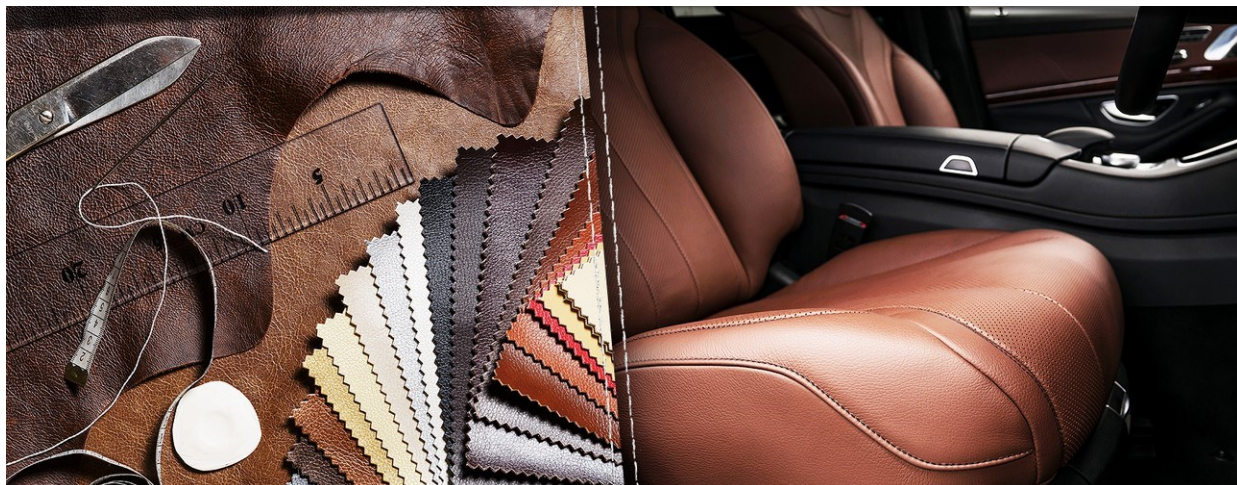

La Sellerie de l'Andelle a ouvert ses portes au **757 Avenue de la Gare**, à Romilly sur Andelle. Gérée par madame Sylvaine SIMON, cette entreprise est spécialisée dans la sellerie automobile et nautique, la confection de selles de motos et la sellerie médicale.

Téléphone : ☎ 06 51 81 36 98 / Email : selleriedelandelle@gmail.com

LIVRET DES ENTREPRISES

DISPONIBLE SUR LE SITE INTERNET ET A L'ACCUEIL DE LA MAIRIE



Tous les professionnels implantés sur la commune de Romilly sur Andelle sont recensés sur le **Livret des Entreprises**, disponible sur le site internet et à l'accueil de la mairie.

N'hésitez pas à le consulter pour trouver l'artisan le plus proche de chez vous, dynamiser l'économie locale, valoriser les circuits courts...

Pour toute nouvelle implantation d'entreprise, contactez l'adjoint en charge de la vie économique :

Monsieur Didier HOUSSAYE - ☎ 06 34 19 02 20

Site : <http://www.romilly-sur-andelle.fr/>

CENTRE COMMUNAL D'ACTION SOCIALE

DÉMARCHES SOCIALES / LOGEMENTS / AIDES À LA PERSONNE

Le CCAS de Romilly sur Andelle est ouvert du lundi au vendredi, de 8h30 à 12h, sans rdv. Vous pouvez y faire une demande de logement, de jardin communal, d'aide à la personne ou toute autre démarche sociale. Des logements à la RPA la Potière (résidence pour personnes autonomes) sont encore disponibles.

Contact : Mme Corinne CANDEIAS ☎ 02 32 48 73 08 — ccas@romilly-sur-andelle.fr

SERVICE D'ÉTAT CIVIL

ÉTAT CIVIL / ÉLECTIONS / RECENSEMENT / NOUVEAUX HABITANTS

Le service d'**état civil** est ouvert tous les jours, à l'accueil de la Mairie (naissance, baptême civil, pacs, mariage, décès). Vous pouvez aussi venir vous inscrire sur les **listes électorales**, vous faire connaître en tant que **nouveaux habitants**. Les jeunes de 16 ans doivent **se faire recenser** en Mairie dans les 3 mois qui suivent leur date anniversaire (**démarche obligatoire**). Le règlement de la **cantine scolaire** et des **concessions cimetière** se fait également auprès de Anita.

Contact : Mme Anita GUILLUY ☎ 02 32 48 73 00 — etatscivil@romilly-sur-andelle.fr

SERVICE ADMINISTRATIF & COMMUNICATION

RÉSERVATIONS / MANIFESTATIONS / COURRIER / COMMUNICATION

Le **service administratif** est ouvert tous les jours (courrier, déclaration de manifestations, réservation de salles, réservation de matériel) ainsi que le **service communication** (lettre de Romilly, bulletin municipal, réseaux sociaux, site internet, panneaux lumineux, Panneau Pocket, livrets des associations et des entreprises).

Contact : Mme Marie QUILVIN ☎ 02 32 48 73 01 — mairie@romilly-sur-andelle.fr

SERVICE URBANISME

DOCUMENTS D'URBANISME / PLUI / FIBRE / DEMANDE D'ARRÊTÉS

Le service urbanisme est ouvert **uniquement le matin** sans rdv (dépôt de demandes d'autorisation d'urbanisme et conseils).

Contact : Mme Gaëlle POUCHET-RIVETTE ☎ 02 32 48 73 07 — urbanisme@romilly-sur-andelle.fr

PERMANENCE MISSION LOCALE

LUNDI 3 AVRIL 2023 — DE 9H À 12H — À LA MJC A.L.E.R

Une permanence de la Mission Locale est assurée un lundi matin par mois, à la Marelle.
Tous les renseignements sont disponibles sur le site : <https://www.mlv2al.fr/>

Plus d'information au ☎ 02 32 49 90 09

CONSEILLÈRE NUMÉRIQUE

VENDREDI 14 AVRIL 2023 — BIBLIOTHÈQUE MÉDIATHÈQUE

A partir du 1er janvier 2023, une conseillère numérique interviendra à la bibliothèque-médiathèque de Romilly sur Andelle **le 2ème et le 4ème vendredi du mois, de 9h30 à 11h45.**

Les prochaines dates à venir : 14 avril, 12 et 26 mai 2023.

Plus d'information au ☎ 02 32 49 61 27

PERMANENCE C.I.D.F.F

MARDI 18 AVRIL 2023 — EN MAIRIE

Une permanence du Centre d'Information sur les Droits des Femmes et des Familles (CIDFF) est assurée en mairie **chaque 3ème mardi du mois, de 13h30 à 16h30.**

Rendez-vous conseillé au ☎ 02 32 33 44 56

LES RESTOS DU CŒUR

Nous remercions toutes les personnes qui par leur générosité nous ont permis de récolter 3 tonnes 210 kg de marchandises lors de la Collecte Nationale des Restos du Cœur et qui nous aidera à assurer la Campagne d'Été qui est longue.

Nous sommes à votre écoute si vous rencontrez des difficultés, même passagères et avons toujours à disposition vêtements, linge de maison, vaisselle et bibelots.

Nous sommes ouverts le mardi et le vendredi de 13 h 30 à 16 h 30.

Tél aux heures d'ouverture ☎ 02 32 49 55 47 ou Nelly BAILLEUL ☎ 02 32 48 07 90 - 06 61 90 51 34

C'EST LE PRINTEMPS

QUELQUES RAPPELS UTILES SUR LES RÉGLEMENTATIONS

INTERDICTION DE FAIRE DU FEU

Il est interdit de faire du feu dans vos jardins, hors barbecue. La fumée rejette du CO2 dans l'atmosphère. Il est vivement recommandé de composter vos déchets verts et de broyer vos branchages en copeaux. Vous pouvez également déposer vos déchets de jardins à la déchèterie de Romilly sur Andelle.

NUISANCES SONORES — ARRÊTÉ PRÉFECTORAL

Les activités bruyantes effectuées par des particuliers telles que la rénovation, le bricolage et le jardinage réalisées à l'aide d'outils ou d'appareils tels que les tondeuses à gazon, tronçonneuses, perceuses, raboteuses, scies mécaniques, bétonnières, compresseurs à air ou haute pression, etc.... susceptibles de causer une gêne pour le voisinage, ne peuvent être effectuées, sauf intervention urgente, que :

- **les jours ouvrables de 8h30 à 12h et de 14h30 à 20h**
- **les samedis de 9h à 12h et de 15h à 19h,**
- **les dimanches et les jours fériés de 10h à 12h.**

ENTRETIEN DE VOS HAIES ET DE VOS ARBRES SUR LA VOIE COMMUNALE

Les haies et les branches d'arbres qui dépassent sur les trottoirs doivent être **taillées par vos soins**. Par ailleurs, il est gênant que les lignes de France Télécom soient obstruées par les branches d'arbres, cela perturbe une bonne télécommunication. Les branches doivent également être taillées pour laisser un espace libre aux fils. D'avance, nous vous remercions pour votre compréhension.

PROPRETÉ DES ESPACES COMMUNS

Pour le respect de tous, merci de bien vouloir ramasser les déjections de vos animaux sur la voie publique et les espaces verts. Si besoin, des sacs sont disponibles au niveau du City Park. Idem pour les mégots et tout autre déchet, merci de ne pas les jeter sur la voie publique. Merci de votre compréhension.

VIGILANCE DÉMARCHAGE

Nous invitons l'ensemble des habitants à être vigilant par rapport aux personnes faisant du démarchage, peu importe la société pour laquelle ils opèrent. Ces personnes doivent impérativement vous présenter une attestation de déclaration en Mairie, leur autorisant la tractation et le porte-à-porte chez les habitants ainsi qu'une carte pro avec photo, nom, prénom, nom de la société, téléphone et numéro de SIRET, auquel cas, **veuillez contacter les ASVP rapidement : ☎ 06 81 68 51 87 / ☎ 07 57 42 78 63**

TRAVAUX SUR LA VOIE PUBLIQUE

Pour tout travaux empiétant sur la voie publique (élagage, taille de haie, construction de muret, pose de clôture...), vous êtes obligés de déclarer le chantier en mairie, via un arrêté, et de respecter des mesures de sécurité en accord avec l'arrêté.

SERVICES PUBLICS

« Pôle Emploi »

☎ 3949

Informations en ligne sur www.poleemploi.fr

PMI - Petite Enfance

☎ 02 32 49 59 08

Guichet unique La Marelle

2, rue du collège, 27360 Pont St Pierre

Mail : marelle@cdcla.fr

Assistante Sociale

Pour les nouveaux dossiers

Guichet unique

☎ 02 32 31 97 17

Centre de Fleury Andelle

☎ 02 32 49 52 21

S.Y.G.O.M.

☎ 02 32 54 47 64

**Ramassage des ordures ménagères
et du tri sélectif**

Dépôt des ordures ménagères (bac noir) le dimanche
soir pour ramassage le lundi matin et le mercredi soir
pour ramassage le jeudi matin.

Tri sélectif (bac jaune) le lundi après-midi

Syndicat Assainissement

☎ 02 32 48 20 70

Lundi, mardi, jeudi et vendredi : 8h30-12h30

Bureau : 78 rue Saint-Georges

27610 Romilly sur Andelle

France TELECOM

☎ 3900

VEOLIA Eau

☎ 09 69 39 56 34

Toutes les démarches 7j / 7 et 24h/24

Lieu d'accueil pour les clients :

ZAC Eco Seine à Bouafles

du lundi au vendredi de 8h30 à 12h00

www.veoliaeau.fr

GAZ

N° d'urgence sécurité

☎ 08 00 47 33 33

Pour raccordement au gaz

☎ 08 10 22 40 00

Si contrat avec GDF Suez Dolce Vita

☎ 09 69 324 324 (appel non surtaxé)

ou www.gdfsuez-dolcevita.fr

Service Public

☎ 3939

« Allo service public » ou www.service-public.fr

Accessible du lundi au vendredi de 8h30 à 18h30

et le samedi de 8h30 à 12h30

Centre Finances Publiques

☎ 02 32 54 74 10

22 Avenue de la République, 27700 Les Andelys

CAF

☎ 09 69 37 32 30

Allée des Soupirs, 27026 Evreux Cédex

Site internet : caf.fr

Amélioration de l'Habitat

☎ 02 32 39 84 00

Renseignements et conseils gratuits

9 rue du Général Leclerc, 27380 Fleury sur Andelle

Permanence le 3ème mardi de 10h à 12h (sauf en Août)

Mail : contact27@soliha.fr

CARSAT (CRAM)

☎ 3960 24/24 7/7

Pour les appels à partir d'un mobile

☎ 09 71 10 39 60

C.I.C.A.S. d'Evreux

☎ 08 20 20 01 89

AGIRC - ARRCO

Permanence Caisse de Retraite Complémentaire

24 rue de la Harpe de 9h à 18h

Caisse Primaire d'Assurance Maladie C.P.A.M.

☎ 3646

✉ 1bis Place Saint Taurin 27030 EVREUX Cédex

S.I.D.E.A.L. Piscine

☎ 02 32 49 70 90

Rue du Collège 27360 Pont Saint Pierre

Ecole de Musique Jacques LANGLOIS

☎ 02 32 48 12 54

1430 rue de la Libération 27610 Romilly sur Andelle

Service des transports scolaires

☎ 02 32 49 61 27

CDCLA rue Martin Liesse - Charleval

Syndicat Mixte pour la gestion des Gymnases

ZAE La Vente Cartier à Charleval

☎ 02 32 49 44 52

E.D.F.- dépannage (24h/24 - 7j/7)

☎ 09 72 67 50 27

Mairie ☎ 02 32 48 73 00

Fax : 02 32 49 28 00

Du lundi au vendredi 08h30 - 12h
et 13h30 - 17h30

Le samedi 09h30 - 12h

✉ Rue Neuve 27610 Romilly sur Andelle

Courriel : mairie@romilly-sur-andelle.fr

Site internet : www.romilly-sur-andelle.fr**Service urbanisme en Mairie :**

Ouvert tous les jours le matin 08h30 - 12h

C.C.A.S. le matin ☎ 02 32 48 73 08**A.S.V.P.** ☎ 07 57 42 78 63

ou ☎ 06 81 68 51 87

Du lundi au vendredi 08h15 à 18h30

Après 18h30, faire le ☎ 17 (Gendarmerie)

Biblio-Médiathèque ☎ 02 32 48 18 28

Courriel : bibli@romilly-sur-andelle.fr

Lundi - mardi - jeudi 16h - 18h30

Mercredi - vendredi 10h à 12h

14h à 18h30

Samedi 09h - 12h

Fermée le samedi pendant Juillet et Août

Déchetterie ☎ 02 32 54 47 64**Du 1er Avril au 30 Septembre**

Lundi : 08h - 11h45 et 13h30 - 17h45

Mardi, jeudi : 08h - 12h15

Mercredi, vendredi, samedi : 09h - 11h45
13h30 - 17h45**Du 1er Octobre au 31 Mars**

Lundi, mardi, jeudi : 13h30 - 16h45

Mercredi, vendredi, samedi : 09h - 11h45
13h30 - 16h45**La Poste** ☎ 3631 (Courrier)

☎ 3639 (Banque)

Lundi, mardi, mercredi, vendredi :

14h - 17h

Jeudi : 15h30 - 17h

Samedi : 9h - 12h

Gymnase ☎ 06 71 87 33 09**R.P.A. La Potière** ☎ 06 14 85 05 74**PERMANENCES DES ELUS****Municipalité**

Monsieur Jean-Luc ROMET, Maire de Romilly sur Andelle

Le samedi 08 avril 2023 de 11h à 12h

Monsieur Didier HOUSSAYE, Adjoint communication, entreprises,
personnel communal

Madame Pascale BIVILLE, Adjointe vie sociale, vie scolaire, seniors

Monsieur Xavier CHIVOT, Adjoint vie associative, gestion des salles

Madame Claire LE TOURNEUR, Adjointe événements, culture, sport,
restauration scolaire

Monsieur Alain DULONDEL, Adjoint voirie, collège

Madame Marie-Claude JULLIEN, Adjointe urbanisme, environnement,
enfance, jeunesse

Monsieur Frédéric VIEUX, Délégué finances

Monsieur Guy DUPUIS, Délégué assistance technique, cimetière

Vous pouvez laisser un message à l'élu concerné avec votre
numéro de téléphone auprès du secrétariat qui fera suivre.

☎ 02 32 48 73 00

L'élu vous rappellera dès que possible.

Monsieur Timothée HOUSSIN, Député

timothee.houssin@assemblee-nationale.fr

Contact : ☎ 06 63 36 23 19

Madame Françoise COLLEMARE / Monsieur Thierry PLOUVIER

Conseillers Départementaux du Canton de Romilly sur Andelle

☎ 06 82 66 55 81

☎ 06 25 22 66 72

Crèche Halte-garderie Récré Andelle ☎ 02 32 49 22 57**MJC A.L.E.R.**

☎ 02 32 48 04 09

La Marelle

☎ 02 32 48 04 09

La Ribambelle

☎ 02 32 49 66 79

Ecole de Musique

☎ 02 32 48 12 54

Ecole Primaire

☎ 07 57 44 04 43

Collège des Deux Amants

☎ 02 32 49 45 22

C.D.C.L.A.

☎ 02 32 49 61 27

✉ La Vente Cartier

Rue Martin Liesse BP 20 27380 Charleval

www.cdcla-andelle.fr