



Le mot du maire

Cœur de Bourg Condorcet : Finalisation.



Jean-Claude BORELLY donne un **Concert**

9ème Printemps Littéraire Romillois le 15 Avril
Des auteurs et des dédicaces.



Isabelle AUTISSIER



Des Romillois à l'honneur
Palmes Romilloises et Lauréats Sportifs CDCLA

Ouverture de la **Pêche**

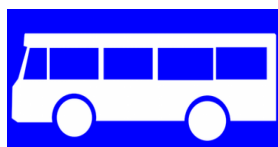

Transport **scolaire**

Clinique vétérinaire : Agrandissement



Notre boulangerie ouvre...

Restos du Cœur



Infos sur les horaires des écoles pour 2018/2019.

Web SIG

Travaux divers dans la commune. Vie économique. Vie communale.

Nos associations.

M
A
R
S

2
0
1
8



Le mot du maire

(mars 2018)

⇒ Finalisation du « Cœur de Bourg » Condorcet

Les derniers travaux viennent de s'achever. Nous vous rappelons que nous y avons 3 activités commerciales ou artisanales, 8 logements, 1 local communal (ancienne mairie et salle du conseil). Plus de 20 places de parkings sont créées. **Les premiers locataires sont installés.**

Les services techniques ont encore quelques travaux de finition à réaliser. Nous envisageons une inauguration en avril.

⇒ Le trompettiste Jean-Claude BORELLY à ROMILLY/Andelle

Nous aurons la chance d'accueillir le **trompettiste Jean-Claude BORELLY** à l'église de Romilly le dimanche 18 mars à 16h.

Jean-Claude BORELLY crée le titre « Dolannes Melody » qui le positionne à la 1^{re} place des hit-parades pendant quatre mois dans plusieurs pays d'Europe avec 5 millions d'albums vendus dans le monde. En 1976, il connaît un deuxième grand succès international avec le « Concerto de la Mer ».

Il totalise 18 albums, 22 disques d'or, plus de 15 millions d'albums vendus dans 23 pays et plus de 2000 concerts dans le monde entier.

⇒ 9^{ème} Printemps Littéraire Romillois avec le Salon du Livre le 15 avril 2018

Le dimanche 15 avril 2018, au complexe Louis Aragon, nous organiserons pour la neuvième fois un Salon du Livre : le **Printemps Littéraire Romillois**. Plus de 50 auteurs (dont Isabelle AUTISSIER, le commandant Christian PROUTEAU, Evelyne DRESS, Louise EKLAND et Daniel BARDET) seront présents à cette manifestation. Des dédicaces et échanges avec les auteurs et illustrateurs sont prévus ainsi que des expositions, conférences et animations. L'entrée est gratuite.

Nous espérons encore une fois accueillir plus de 1000 visiteurs, ce qui représente un moment fort de la vie Romilloise. Nous proposerons le samedi soir un spectacle musical donné par Isabelle AUTISSIER.

⇒ 10^{ème} édition des Lauréats Sportifs CDLCA 2017 : des Romillois à l'honneur

Le vendredi 9 février 2018, à l'espace Aragon de Romilly, nous avons organisé les 10^{ème} **Lauréats sportifs de la CDCLA** avec nos 63 associations sportives (soit plus de 90 activités car nous avons des associations multisports), nos nombreux bénévoles et les professionnels qui s'occupent des structures.

Nous avons récompensé 15 Lauréats sportifs, 3 associations et de très nombreux bénévoles dont plusieurs de Romilly sur Andelle :

Axel MAUGE, 3^{ème} aux championnats de France de Karaté, Elliott CHAPUIS et Yann FOSSÉ, Champions de L'Eure en tennis, Laurent et Jason PODOLA, Champions de l'Eure de pétanque, le RPFC (Romilly Pont Saint Pierre Football Club) mis à l'honneur pour ses très bons résultats. Des bénévoles de Romilly ont été distingués : Madame Colette SAVARY pour RAS et Monsieur Sébastien BOIMARE pour le PRAHB

⇒ Agrandissement de la Clinique Vétérinaire

Les **travaux d'agrandissement de la Clinique Vétérinaire** ont commencé fin janvier, ils devraient se poursuivre sur une durée de 6 mois.

La Clinique a actuellement une surface de 135 m² et les travaux permettront d'avoir 101 m² de plus. L'agrandissement verra la création de 3 salles de consultation. L'accueil va se trouver agrandi et permettra un espace d'attente réservé aux chats et un autre pour les chiens. La partie actuelle sera réorganisée avec une salle réservée à l'imagerie, une pour la dentisterie, une salle de chirurgie, un chenil, une chatterie et enfin la pharmacie. L'entrée de la clinique sera aménagée avec un parking.

⇒ **Nouvelle boulangerie à Romilly sur Andelle : ouverture finalement en mars !**

La reprise de l'ancien **fonds de boulangerie** rue Blingue par Monsieur et Madame DECLOMESNIL se fera en mars. Leur magasin s'appelle le **Fournil des deux Amants**.

Au niveau de la commune de Romilly, nous les soutenons en réalisant avec nos services techniques la rampe PMR et la rambarde de sécurité.

Nous comptons sur chacun d'entre vous pour leur réserver le meilleur accueil dès le 6 mars.

⇒ **Système d'Information Géographique : outil communautaire WEB SIG**

Ce **WEB SIG, Système d'Information Géographique**, est un logiciel cartographique mis en place par la Communauté de Communes. Il a fallu plusieurs années pour le renseigner avec les données de toutes les communes de la CDCLA.

En ce qui concerne Romilly, cela permet de moderniser et faciliter l'accès à l'information (le PLU en détail, les réseaux, état des voiries, gestion des bâtiments, les concessionnaires...). Il sera à destination de la CDCLA, des communes et indirectement des habitants.

Les avantages du WEB SIG sont la diffusion de l'information sécurisée, la rapidité d'accès et de recherche de l'information, la contribution à la dématérialisation et à la réduction de l'utilisation du papier et l'amélioration du partage de l'information.

⇒ **Dernière info sur les horaires des écoles en 2018/2019**

Le conseil d'école a voté pour une fin des écoles à 16h.

Le conseil municipal a proposé une fin des écoles à 16h15.

L'**inspecteur d'Académie** devra nous donner une décision **entre ces deux horaires**. Le sondage auprès des parents a donné les résultats suivants : 27 % pour 16h, 14 % pour 16h15 et 59 % pour 16h30.

⇒ **Rejet d'une demande d'un ancien agent de la commune**

Un agent de la commune, que je n'ai pas eu en tant que maire, réclamait à la commune le versement d'une **allocation d'aide au retour à l'emploi**. Le Tribunal Administratif de Rouen a rejeté la requête de cet ancien agent municipal. L'agent a contesté en allant jusqu'au Conseil d'Etat pour casser le jugement. Il vient d'être débouté.

⇒ **STELA Syndicat des transports scolaires**

Le **Syndicat des Transports des Elèves de Lyons Andelle (STELA)** gère le déplacement des élèves en car pour les écoles primaires, les collèges et les lycées de la région.

Pour ce qui concerne Romilly sur Andelle, en 2017/2018, nous avons 73 lycéens qui sont transportés dans les lycées suivants : Galilée (Franqueville), Les Fontenelles et Décrétot (Louviers), Marc Bloch (Val de Reuil) et 4 collégiens dans les collèges Guy de Maupassant (Fleury) et Alphonse Allais (Val de Reuil).

Par rapport aux autres communes, nous avons moins d'élèves transportés en proportion puisque nous avons sur Romilly le collège de la Côte des Deux Amants et les écoles Louise Michel et Maurice Genevoix.

⇒ **La pêche à Romilly sur Andelle : Truite Arc en ciel**

Nous avons une **association de pêche** agréée à Romilly, la **Truite Arc en Ciel**, avec plus de 100 pêcheurs. Les parcours sur l'Andelle sont très intéressants notamment avec les poissons qu'on y trouve (par exemple la truite fario). Cette rivière est un lieu de production des espèces migratrices (anguilles, lamproies, truites de mer, saumons). Il existe deux parcours de 1,9km, un en première catégorie et l'autre en deuxième catégorie.

L'Andelle prend sa source à Serqueux près de Forges les Eaux (Seine-Maritime) et rejoint la Seine à Pîtres (Eure) après un parcours de 57 km.

L'ouverture de la pêche aura lieu le samedi 10 mars.

⇒ Restaurants du cœur à Romilly/Andelle

Nous mettons à disposition des **Restaurants du Cœur** plusieurs locaux situés dans le CARRE, un véhicule pour les approvisionnements et nous pouvons compter sur une **équipe de bénévoles motivés et efficaces** pour recevoir et aider les personnes de la Vallée de l'Andelle dans le besoin.

Cette année encore, la situation est extrêmement délicate pour de nombreuses personnes. 7 000 repas ont été distribués à des Romillois dans le besoin et en tout 40 000 repas pour des habitants de la Vallée. Ces aides sont attribuées en fonction des ressources de chacun sur des justificatifs fournis à nos responsables.

⇒ Zone d'activités du château d'eau

La Communauté de Communes Lyons Andelle a retenu une entreprise pour faire une pré-étude des sols et des accès sur cette **Zone d'activités du château d'eau**.

⇒ Travaux de voirie dans la commune

Le **chemin de la Taillanderie** a été entièrement refait avec la Communauté de Communes CDCLA (50 % Romilly, 50 % CDCLA).

⇒ Travaux divers dans la commune

Nous avons effectué des **travaux de sécurité et de mise aux normes** à l'espace Aragon, à l'école Louise Michel et aux restaurants du Cœur au CARRE.

Une **signalétique** de la Maison du Marais a été installée pour mieux accéder au site. Nous avons identifié le Cœur de Bourg Condorcet avec la pose de deux plaques rue Saint-Georges.

⇒ Vie économique

L'**auto-école** a été vendue à Madame Stéphanie TOURNE. La société ST Conduite propose des formations à la conduite et au code de la route pour les voitures et les motos. La vitrine a été entièrement rénovée. Nous lui souhaitons une pleine réussite.

Le garage **Andelle Auto**, dirigé par Monsieur ZOUINE, s'installe en haut de la rue Saint-Georges. Il propose l'entretien et la réparation de véhicules toutes marques.

⇒ Vie communale

Nous proposons la dixième édition des « **Palmes Romilloises** » avec les Romillois qui ont marqué l'année 2017, le vendredi 16 mars au complexe Louis Aragon. L'entrée est gratuite. Vous y êtes invités.

⇒ Nos associations

Les samedi 3 et dimanche 4 mars, les **Roses d'Automne** organisent un loto au complexe Aragon.

Le samedi 10 mars, ce sera l'ouverture de la pêche avec la **Truite Arc en Ciel** jusqu'au dimanche 16 septembre.

Les samedi 10 et dimanche 11 mars, les **Mille-Pattes** proposeront un loto au complexe Aragon.

Le samedi 17 mars, l'**Orchestre d'Harmonie** organise son Concert de Gala à l'espace Aragon.

Les vendredi 23 et samedi 24 mars, la **Passerelle** organise une bourse aux vêtements à la Marelle.

Les samedi 24 et dimanche 25 mars, l'**association RAS** proposera un loto au complexe Aragon.

Les samedi 31 mars et le dimanche 1^{er} avril, l'**amicale des Pompiers** organise un loto à l'espace Louis Aragon.

Le dimanche 8 avril, **Papotage et Bricolage** propose au complexe Aragon un salon ARTIS'Andelle.

Bon mois de Mars...

Le maire, Jean-Luc ROMET

Vie Communale



Admission à l'école Maternelle Maurice GENEVOIX

Pour les enfants nés en 2015

Du 19 au 23 Mars 2018 sur rendez-vous

appelez le 02 32 48 17 88 après 15h30

(Madame Betty FERAY, Directrice)

Vous devez être habitant de Romilly ou avoir un grand parent sur Romilly et apporter les documents suivants à l'école :



- carnet de santé, livret de famille, justificatif de domicile.

Il est très important de s'inscrire, nous sommes à la limite d'une fermeture de classe.

10ème Cérémonie des Palmes Romilloises

Vendredi 16 Mars à 18 heures

Complexe Louis ARAGON

Grand spectacle,

Grand Show



Récompenses : Médaillés du travail, brevet des collèges, illuminations de Noël, fleurissement, récompenses sportives, distinctions diverses

Entrée gratuite.

Venez nombreux

BIBLIOTHEQUE-MEDIATHEQUE JACQUES PREVERT

Venez retrouver notre actualité sur notre blog : bibliothequemediathequeromillysurandelle.com

Toutes nos animations sont gratuites.

ROMILLY
SUR
ANDELLE

9^{ème} Printemps Littéraire Romillois

Dimanche 15 Avril

Samedi 14 Avril
«Une nuit, la mer»
SPECTACLE MUSICAL



Isabelle
AUTISSIER

Accompagnée par Pascal DUCOURTIOUX

20h - Complexe ARAGON

Entrée : 10 € -16 ans : 5 €

Réservation conseillée

06 87 07 70 05

SALON
DU
LIVRE

50 AUTEURS

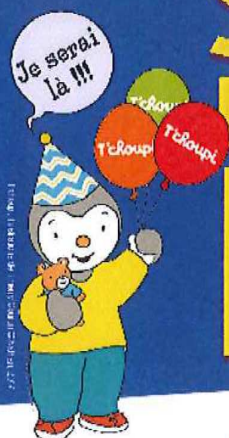

Christian
PROUTEAU



14H15 / CONFÉRENCE
LE GIGN

STREET ART / Damien BOUCHE
ORIGAMI / Eric VIGIER

11-18H / ATELIERS

Prix Littéraire Romillois
Prix Coup de Cœur des Ados
Interviews par Richard GAUTHIER (FRANCE BLEUE)
Expos, Table ronde, Conte, Jeux...

Jean-Luc
RIVA

Louise
EKLAND



Evelyne
DRESS

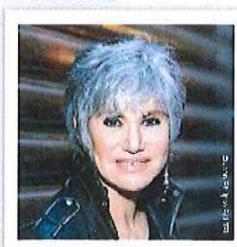

Daniel
BARDET

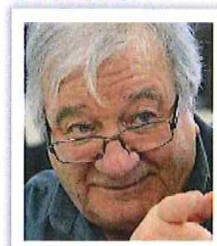

Isabelle
AUTISSIER

Présente le matin
10H30 / INTERVIEW

Philippe
KRHAJAC

15H15 / LECTURE



SALON DU LIVRE - 10H/18H
COMPLEXE ARAGON
INAUGURATION A 11H30 - ENTRÉE GRATUITE
Bibliothèque-Médiathèque Jacques Prévert 02 32 48 18 28

BIBLIOTHEQUE-MEDIATHEQUE JACQUES PREVERT

Isabelle **AUTISSIER** /

Isabelle Autissier découvre la voile en Bretagne dès l'âge de 6 ans. Après un diplôme d'ingénieur agronome, elle mène plusieurs activités de recherches au sein de l'Institut Français de Recherche pour l'Exploitation de la Mer.

En parallèle de cette activité de recherche, elle enseigne à l'école maritime et aquacole de La Rochelle.

En 1991, elle fonde l'association IMOCA qui regroupe les skippers des monocoques de 60 pieds. La même année, elle termine 7^{ème} au cours du BOC Challenge en réalisant l'exploit d'être la première femme à faire un tour du monde en course. Cette réussite la pousse à abandonner l'enseignement pour se consacrer entièrement à la course au large. Isabelle Autissier s'est également tournée vers l'écriture, elle publie, en 2009, son premier roman «Seule la mer s'en souviendra» et devient la présidente de la branche française du World Wide Fund for Nature.

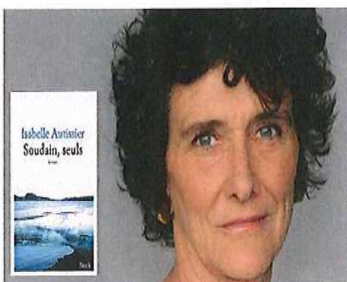

**PRÉSENTE AU SALON
DU LIVRE ROMILLOIS
Dimanche 15 Avril
INTERVIEW
à 10h30**



SPECTACLE MUSICAL

« Une nuit, la mer »

Dans une ambiance de veillée, rythmée par la musique de Pascal Ducourtieux, Isabelle Autissier fait partager l'intimité du marin lors d'une nuit en mer. Ceux qui ont déjà passé une nuit en mer, à la barre, savent que pendant que la main tient le cap machinalement, l'esprit vagabond. Seul, sous les étoiles, au milieu de nulle part, n'est-ce pas le lieu rêvé pour l'imaginaire ? Des mots, des sons, des odeurs, des couleurs...

« Une nuit, la mer » est un spectacle où il fait bon se laisser porter par la voix et la musique, réunis ici dans un duo acoustique entièrement dévoués à ces histoires marines entre force et fragilité.

Samedi 14 Avril à 20h00
Complexe ARAGON
Entrée : 10 € - 16 ans : 5 €
Réservation conseillée
06 87 07 70 05

9^{ème} Printemps Littéraire Romillois - Avril 2018

Nous vous accueillons pour vos inscriptions dès maintenant à la médiathèque aux horaires d'ouvertures.

En partenariat
avec
la section jeune de la MIC

Séance ciné à la médiathèque

« Intouchables »

d'Olivier Nakache et Éric Toledano – 2011 (1h52)
avec
François Cluzel et Omar Sy

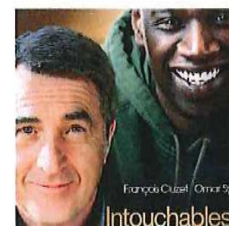

Mercredi 14 mars à 14h00

Rencontre « Jeune Public »
Bibliothèque de ROMILLY
Mercredi 21 Mars 2018 – 15H30

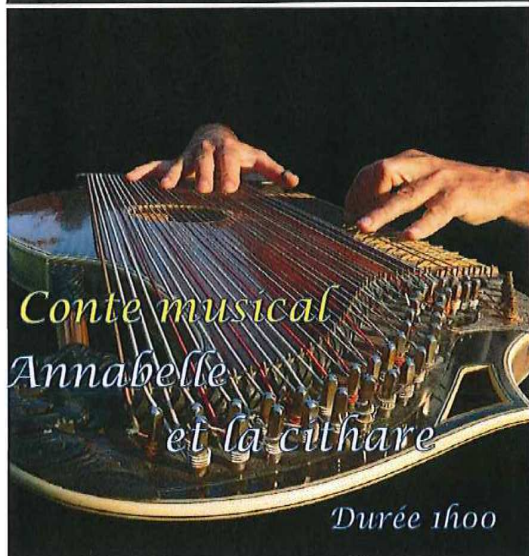

Conte musical
Annabelle
et la cithare

Durée 1h00

Martial Murray
Grand Prix International du Disque Académie Charles CROS 1981
Près de 3 000 Récitals sur 42 pays. Cithariste Soliste Orchestres symphoniques et philharmoniques Français et Etrangers
ORCHESTRE DE PARIS 1ère mondiale de « Clinanem Nodus » d'Olga Neuwrith
London Symphonic Orchestra - Orchestre National de la R.T.B. - Orchestre symphonique c la N.H.K.
Participation aux principaux festivals musicaux Européens et Internationaux
Collaboration musicale à la réalisation de créations cinématographiques et télévisuelles avec : Jean Christophe AVERTY, Alexandre TARTA, Vladimir COSMA, Jean Pierre MOCKY Etc...
Philippe Davenet
Pianiste, comédien et compositeur, Philippe DAVENET est premier prix de piano au Conservatoire National supérieur de Musique de Paris, premier prix Gabriel FAURE et Soliste à Radio-France. Il compose des musiques pour le théâtre, le cinéma, mais aussi de oratorios. Il a effectué de nombreuses tournées en Europe, en Asie et aux Etats Unis.

Pour jeune public et adulte. Entrée gratuite, sans réservation.

Avec **Martial MURRA**
et **Philippe DAVENET** au piano



Concert de Jean-Claude BORELLY

Dimanche 18 Mars à 16 heures précises

Eglise de Romilly sur Andelle

Inscriptions jusqu'au 18 Mars

(Faites vite car le nombre de places est limité à 180 personnes).

Tarifs : 25 € en chèque à l'ordre de « église et musique » ou espèces (pas par carte bleue)



Inscriptions :

Bibliothèque-médiathèque Jacques PREVERT

Place Edmont

☎ 02 32 48 18 28

aux horaires d'ouverture

Ou

Le Marigny (Bar, tabac)

Monsieur et Madame ROSSI

43 rue Saint-Georges

aux horaires d'ouverture

(fermé le lundi)

☎ 02 32 48 16 07



Parkings du collège et de la salle ARAGON disponibles.

Vie sociale



Les Restos du Cœur

La campagne d'Hiver se poursuit jusque mi-Mars 2018.

Nous poursuivons les inscriptions pour les familles qui ont besoin de nous.

N'oubliez pas de vous munir de vos justificatifs de ressources et de dépenses (documents nécessaires et obligatoires).

Dans le cadre de la **Collecte Nationale** des Restos du Cœur, qui se déroulera les **9 - 10 - 11 Mars prochains**, nous serons présents dans les 2 Intermarchés de Romilly et Perriers sur Andelle et les 2 Carrefour Market de Fleury et Charleval afin de pouvoir aider au mieux les familles pendant la période d'Été qui est très longue.

Nous vous remercions à l'avance pour l'accueil que vous ferez à tous les bénévoles qui vous solliciteront.

Nous sommes ouverts les mardis et vendredis de 13 h 30 à 16h 00.

☎ aux heures d'ouverture 09 64 23 14 27 ou Nelly 02 32 48 07 90 - 06 61 90 51 34.

C.C.A.S.

Etablissement communal autonome et indépendant du Conseil Municipal

Ses principales missions consistent à accueillir, écouter, informer, orienter, conseiller, aider, sous couvert des membres du C.C.A.S. (5 élus et 4 membres extérieurs).

Nous sommes bien sûr à votre disposition pour vous aider :

Lundi 8h30 – 12h / Mardi 8h30 - 12h00 et 13h30 – 17h / Mercredi 8h30 – 12h / Jeudi 8h30 – 12h / Vendredi 8h30 – 12h ☎ **02.32.48.73.08 Corinne CANDEIAS**

Pour info : une aide à la **cantine** est également possible sous certaines conditions. Prendre contact avec le C.C.A.S.

Après-midi gourmande RPA La Potière : Mardi 06 Mars.

Logements RPA La Potière libres : pour toute information ☎ 02.32.48.73.08 Corinne CANDEIAS



Résidence pour Personnes âgées - La Potière

Dans un cadre verdoyant bordé d'un cours d'eau, agréable et convivial, le foyer résidence pour personnes âgées "La Potière" de Romilly-sur-Andelle, accueille les personnes de plus de 60 ans valides ou semi-valides (autonomes).



Actuellement quelques T1 (33 m2) restent disponibles, pour un loyer de 444 €(charges de chauffage au gaz et d'eau comprises).

Ces appartements non meublés sont remis à neuf. L'aide personnalisée au logement (APL) peut être attribuée selon les ressources.

La Résidence se trouve dans une ville dotée de tous les services de proximité (commerces, poste, cabinet médical, pharmacie, cabinet dentaire, livraison de repas et intervention d'aide-ménagère possibles). Des activités sont proposées dans la Résidence (club des roses d'automne et par la municipalité).

La mairie assure une fois par semaine la prise en charge des résidents en mini bus jusqu'au supermarché.

Le FRPA " La Potière", par son cadre exceptionnel, propice au calme et la sérénité avec un loyer convenable, constitue un endroit idéal pour une retraite paisible.

**Pour tous renseignements complémentaires ou visite
CCAS de Romilly-sur-Andelle 02 32 48 73 08**



Permanence C.I.D.F.F.
(Centre d'Information sur les Droits des Femmes et des Familles)
Mardi 20 Mars

La permanence est assurée en Mairie de Romilly sur Andelle tous les 3èmes mardis du mois de 13h30 à 16h45.
Rendez-vous conseillé au 02 32 33 44 56 - CDIFF de l'Eure, 12 rue de l'Espéranto - Espaces Olympes de Gouges - Apt 42 - 27000 EVREUX - Mail : standard@cdfif27.fr

Informations sur les permanences des assistantes sociales

Permanences d'accueil social à Fleury sur Andelle, le mardi après-midi et le jeudi matin avec rendez-vous.
Permanences de Romilly / Andelle à la RPA La Potière sur rendez-vous.

Pour tout nouveau dossier ou en cas de difficultés, téléphoner au numéro unique : 02 32 31 97 17.

Sinon, joindre le centre médico social de Fleury sur Andelle au 02.32.49.52.21

Nouveau

Vous recherchez un emploi : des offres d'emploi figurent sur le moteur de recherche mis à votre disposition sur le site de Romilly sur Andelle, en page d'accueil, informations pratiques :

www.normandie-est-emploi.fr



Initiatives pour l'Emploi des Jeunes

Dynamic'Emploi a mis en place une action en faveur des jeunes sur le territoire.

Public : Jeunes de moins de 26 ans sans emploi et sans formation au moment de l'entrée.

But : entrée en emploi et / ou en formation.

Accompagnement renforcé d'une durée de 6 mois : 1 entretien individuel tous les 15 jours, une journée par semaine d'action collective. **Si vous êtes intéressé(e), merci de contacter le 06 81 01 95 78.**



Permanences de la Mission Locale - Espace Enfance Jeunesse La Marelle
25 Sente des Jardins du Levant

Vendredi 02 et 23 Mars de 9h30 à 12h00

Mercredi 14 Mars de 14h00 à 16h30

Contact Mission Locale : ☎ 02 32 49 90 09 Email : mission.locale@mlv2al.fr Site internet :
www.mlv2al.fr www.facebook.com/missionlocale.v2al



Vous recherchez un moyen de locomotion pour un emploi, une formation, une démarche...

La Mission Locale et la Communauté de Communes de l'Andelle, en partenariat avec l'association Alfa, mettent à **vos dispositions deux scooters et une mobylette** pour effectuer vos déplacements.

Renseignements ☎ 02 32 49 90 09



Croix Rouge Française

Horaires d'ouverture du « Vestiboutique » de l'antenne de Fleury sur Andelle - Local au Petit Nojeon (RD 321)

Ouverture les mardis et vendredis de 14h00 à 16h00 et le deuxième samedi du mois de 14h00 à 16h00.

Vie Associative



La Passerelle
Bourse aux vêtements printemps-été
Enfants / adultes / puériculture
Samedi 24 Mars 2018
9h - 16h
Salle de la Marelle
☎ 06 44 91 08 08



Les Roses d'Automne

Loto

Samedi 3 : ouverture à 19 heures
Dimanche 4 Mars : ouverture à 12 heures
Complexe Louis ARAGON

Nombreux lots. Restauration sur place. Réservations ☎ 06 24 04 53 41 (Jeanne).



Les Mille-Pattes de Romilly

Loto

Samedi 10 et Dimanche 11 Mars
Complexe Louis ARAGON
Animé par Norbert et Josy de Loto Passion

34 tirages par jour, lots répartis sur les deux jours.

Bons d'achat 300 €, 100 €, téléviseur, lave-linge, ordinateur, et beaucoup d'autres lots.

Partie association dotée de lots supplémentaires. Restauration assurée.

Réservations : Norbert ☎ 06 18 90 30 49 - Josy ☎ 06 21 24 72 28 ou Marianne ☎ 06 25 52 32 47



R.A.S.

Week-end Loto

Samedi 24 (ouverture des portes à 19 heures)
et Dimanche 25 Mars (ouverture des portes à 12h30)
Complexe Louis ARAGON

Nombreux lots répartis sur deux jours. Restauration sur place.

Réservations : Josy ☎ 06 18 90 30 49 ou Norbert ☎ 06 21 24 72 28



Association Agréée pour la Protection
Piscicole du Milieu
Aquatique

La Truite Arc en Ciel
Ouverture de la pêche le 10 Mars
Jusqu'au 16 Septembre

La vente des permis de pêche se fait à l'entreprise KOPACZ
48 Bis rue René Raban à Pont Saint Pierre.



R.P.F.C.

Les calendriers U18, U15, U13, n'étant pas encore disponibles, nous vous invitons à venir le consulter sur le site RPFC footéo.com ou sur la page facebook RPFC OFFICIEL .
Les calendriers des coupes seniors ne sont pas encore disponibles.

Date	Lieu	Horaires	Equipe RPFC	Visiteurs	COMPETITIONS
11-mars	Pont Saint Pierre	14H30	RPFC B	BEAUMONT	CHAMPIONNAT
11-mars	Romilly sur Andelle	14H30	RPFC C	ETREPAGNY	CHAMPIONNAT
17-mars	Pont Saint Pierre	10H00	U9	PLATEAU U9	CHAMPIONNAT
17-mars	Romilly sur Andelle	10H15	U11 A	LERY/VAUDREUIL C/CHARLEVAL	CHAMPIONNAT
18-mars	Pont Saint Pierre	14H30	RPFC	EU	CHAMPIONNAT
24-mars	Pont Saint Pierre	10H00	U7	PLATEAU U7	CHAMPIONNAT
25-mars	Pont Saint Pierre	14H30	RPFC B	LYRE	CHAMPIONNAT
25-mars	Romilly sur Andelle	14H30	RPFC C	EURE MADRIE SEINE B	CHAMPIONNAT
25-mars	Pont Saint Pierre	10H00	RPFC MATI- NAUX	GISORS	CHAMPIONNAT



L'Amicale du Personnel

Comme chaque année, l'Amicale du Personnel Communal organise son

Vide-grenier

Dimanche 06 Mai 2018

à partir de 6 heures du matin sur la Place Vimbert.

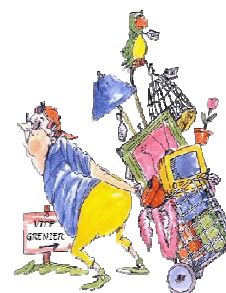

Réservé uniquement aux particuliers. Sans réservation.

Tarifs : 3 € le mètre linéaire. **Pour tout renseignement ☎ 06 16 14 73 35.**



Le **Samedi 21 avril** se déroulera notre 24ème Foulée Nocturne de la Saint-Georges, course à pied en nocturne ouverte à toutes et à tous, licenciés ou non, enfants et adultes, dans les rues de Romilly sur Andelle organisée par notre Club. Rappelons que dans cette manifestation, le 10 km comporte le Label Régional Qualificatif pour les Championnats de France des 10 Km.



A l'occasion de cette manifestation, les rues suivantes : Rue Neuve, Avenue de la Gare, Rue des Hautes Rives, Chemin du Moulin des Ponts, Rue Blingue, Rue Marbeuf, Rue de la Planquette, Rue St Georges, seront interdites à la circulation et au stationnement de 19h30 à 23h30 comme décrit dans l'arrêté municipal N° 002/18, entériné par la Préfecture d'Evreux. Toutes infractions signalées seront poursuivies et réprimées.

Conscients des problèmes occasionnés par cette manifestation, nous vous prions de bien vouloir nous en excuser. Nous vous invitons néanmoins à venir encourager les participants dont beaucoup sont des Romilloises et Romillois. L'occasion de voir évoluer des athlètes de haut niveau, tel que Mokthar Bénhari, champion international, vainqueur du 10 km en 2017. Vous pouvez également participer ou faire participer votre famille. Nous vous remercions pour votre compréhension, votre discipline et votre soutien.

Les organisateurs



24^{ème} FOULEE NOCTURNE de la Saint-Georges

Samedi 21 Avril 2018

Organisée par le Club FFA, Agréé Jeunesse et Sports

LES MILLE-PATTES DE ROMILLY

Course à pied pour tous, enfants, adultes, licenciés ou non,



20h30 : 150 M : 2 à 5 ans : G & F : Gratuit
20h45 : 500 M : 6 à 9 ans : G & F : Gratuit
21h00 : 1,5 Km : 10 à 15 ans : H & F : 3 €
21h20 : 5 Km : Minimes à Vétérans : H & F : 6 €
22h00 : 10 Km : Cadets à Vétérans : H & F : 8 €

A Label Régional Classant et Qualificatif pour les **Championnats de France**

Primes aux 3 premiers du scratch sur le 10 km : H & F : 200 €, 150 € & 100 €

Primes 150 € pour le record de l'épreuve H et F

Inscriptions sur place dès 19h30 avec 2 € de plus pour les 5 et 10 km. Les inscriptions et retraits de dossards seront clos 15 mn avant chaque départ. Sur place : **Parking, Douches, restauration.**

Il est interdit de courir accompagné d'un animal, d'une poussette, d'un vélo ou d'un skateboard.

Tout concurrent n'ayant pas son dossard apparent pendant l'épreuve ne pourra pas être classé.

Selon la réglementation en vigueur chaque concurrent peut-être assujetti au contrôle anti-dopage

Bulletin d'inscription à renvoyer avant le 15 / 04 / 2018 à : Les Mille-Pattes de Romilly

Foulée Nocturne de la St Georges - Hôtel de Ville - Rue Neuve - 27610 Romilly sur Andelle

Tout bulletin non accompagné de la photocopie de la licence FFA en cours ou du certificat médical de non contre indication à la pratique de la course à pied en compétition datant de moins d'un an le jour de l'épreuve, **et non** accompagné du règlement de l'engagement, ne sera pas pris en compte.

NOM : PRÉNOM : SEXE : H () F () DATE DE NAISSANCE : .../.../...

N° Licence : Catégorie : Club ou équipe :

ADRESSE COMPLÈTE :

.....

Code Postal : Ville :

DISTANCE CHOISIE : 100 M GRATUIT () : 500 M GRATUIT () : 2 KM : 3 € () : 5 KM : 6 € () : 10 KM : 8 € ()

Signature obligatoire : Chèque à l'ordre des Mille-Pattes de Romilly

Tarifs pour Clubs et Groupes : Pour 10 inscriptions, 9 payantes, 1 gratuite

☎ 02.76.49.00.72 : Fax : 02.32.61.11.73 : Email : lefevre.linant@wanadoo.fr

Résultats complets sur CB2000.fr



WEEK-END LOTO

animé par
LOTO PASSION

24-25 MARS
COMPLEXE ARAGON

Organisé par Romilly Association Sportive



R.A.S.



Stage de QI GONG



Le *Qi Gong* est une gymnastique traditionnelle chinoise et une science de la respiration qui est fondée sur la connaissance et la maîtrise de l'énergie vitale et qui associe mouvements lents, exercices respiratoires et concentration. Le terme signifie littéralement « maîtrise de l'énergie vitale ».

Les effets allégués d'une pratique régulière du *Qi Gong* vont de l'augmentation de la capacité de prévention et de guérison des maladies et des blessures, du maintien en bonne santé, de l'augmentation de la qualité de vie, de la longévité et, du développement de soi.

Vendredi 6 avril

de 19h à 20h

Entrée

au CARRE

Gratuite

à ROMILLY sur Andelle



Contact : 02.32.49.14.05



Authentik Aventure Club Aventure Saison 2017-2018 Planning prévisionnel

Mercredi 14 Mars : VTT chez Authentik Aventure - bord de Seine, le Plessis

Mercredis 21 et 28 Mars : VTT chez Authentik Aventure - carrière trial

Mercredis 4 et 11 Avril : Escalade à la Cariée ou à Connelles

Mercredi 18 Avril : Escalade à L'M

Mercredis 9 Mai : kayak à Radepont

Mercredis 16, 23 et 30 Mai : Kayak descente de rivière

Matériel nécessaire :

Pour chaque séance, prévoir une tenue de sport (avec polaire, veste coupe-vent, une paire de chaussures pouvant aller dans l'eau et la boue), un petit sac à dos (avec une gourde et un en-cas) et du change.

Pour les séances VTT, prévoir un VTT en état de fonctionnement (vérifier notamment les freins) et un casque de VTT.

Christophe VANDER CRUYSSSEN ☎ 06 72 84 66 50 - Mail : christophe@authentikaventure.fr



Le traditionnel Carrot Cake bio aux épices
Samedi 17 Mars, de 14h30 à 16h30
Pôle bio des Hauts Prés, Val De Reuil (27)



Vous avez certainement déjà entendu parler du carrot cake?

Le "Carrot Cake" ou gâteau aux carottes est une pâtisserie sucrée, devenu un standard de la cuisine américaine depuis les années 60.

En partenariat avec les maraîchers bio des Hauts prés pour leurs légumes, la Ferme de la Cacheterie pour leurs oeufs et la Ferme du Chant des Meules pour sa farine.



Mon assiette sauvage

Date à définir

Lieu à définir

Les plantes sauvages sont bonnes pour notre santé et un régal pour nos papilles.

Apprenez à reconnaître les plantes sauvages comestibles qui poussent dans notre région : lierre terrestre, ortie, plantain, trèfle...

Adhérent 17€ - Non-adhérent 20€

Inscription par la poste : il suffit d'envoyer ou de déposer votre règlement à l'ordre de :

Saveurs et Savoirs - 704 avenue de la gare - 27610 Romilly sur Andelle.

Au dos du chèque, précisez votre nom, l'atelier choisi, votre téléphone, et votre adresse mail.

Une fois inscrit, vous recevrez un mail avec le descriptif de l'atelier, l'itinéraire, et le petit matériel à apporter.

Pour toute info, vous pouvez contacter Julie : **02 32 48 06 71** - webmaster@saveursetsavoirs.fr

Intercommunalité



ECOLE DE MUSIQUE INTERCOMMUNALE
Jacques Langlois
27 610 ROMILLY sur ANDELLE
TÉL: 02.32.48.12.54 Email: ecolemusiqueromilly@free.fr



Ne manquez pas le prochain concert de l'école de musique :

Ecole de musique Jacques Langlois

Concert Tchaïkovski

Jeudi 29
M
A
R
S

18h30

Complexe Aragon de
Romilly sur Andelle
Entrée libre

Informations diverses

Ouverture boulangerie

La boulangerie-pâtisserie de Romilly sur Andelle, « Le Fournil des Deux Amants », dont les propriétaires sont Monsieur et Madame DECLOMESNIL, ouvre le **Mardi 6 Mars 2017**.

ROMILLY CAR'S

Achat, vente, reprise tous véhicules. Monsieur SLOYAN, 797 Avenue de la Gare ☎ 06 15 13 29 16
Mail : romilly_cars@yahoo.fr

Fermeture technique

La piscine sera fermée du 12 au 17 Mars inclus.

L'Etudiant - Salon Apprentissage & Alternance

Du CAP à BAC + 5

Samedi 24 Mars à Rouen CCI Rouen Métropole - 10 Quai de la Bourse. Entrée gratuite.

SYGOM : RAMASSAGE DES ORDURES MENAGERES.

Les ordures ménagères sur la commune sont ramassées **DEUX JOURS PAR SEMAINE** :

le Lundi ⇨ sortir les poubelles le Dimanche soir et le Jeudi ⇨ les sortir le Mercredi soir.

Le tri sélectif a lieu en même temps le Jeudi avec les sacs jaunes.

Les **sacs jaunes** sont à **UTILISER EXCLUSIVEMENT** pour le **TRI SELECTIF** du Jeudi.

En dehors de cet usage , ILS NE SERONT PLUS RAMASSES.

SY.G.O.M. ☎ 02.32.54.47.64

Entretiens de vos haies, de vos arbres, sur la voie communale

Les haies et les branches d'arbres qui dépassent sur les trottoirs doivent être régulièrement taillées par vos soins.

Par ailleurs, il est gênant que les lignes de France Télécom soient obstruées par les branches d'arbres, cela perturbe une bonne télécommunication. Les branches doivent également être taillées pour laisser un espace libre aux fils.

D'avance, nous vous remercions pour votre compréhension.



Nuisances sonores - Arrêté préfectoral

Les activités bruyantes effectuées par des particuliers telles que la rénovation, le bricolage et le jardinage réalisées à l'aide d'outils ou d'appareils tels que les tondeuses à gazon, tronçonneuses, perceuses, raboteuses, scies mécaniques, bétonnières, compresseurs à air ou haute pression, etc.... susceptibles de causer une gêne pour le voisinage, ne peuvent être effectuées, sauf intervention urgente, que :

- les jours ouvrables de 8h30 à 12h et de 14h30 à 20h , les samedis de 9h à 12h et de 15h à 19h
- les dimanches et jours fériés de 10h à 12h.

Nouveaux Habitants

Pensez à **vous faire connaître en Mairie** à l'accueil pour les démarches administratives : carte d'identité, carte grise (uniquement changement d'adresse) et pour que la municipalité puisse vous inviter à la réception des nouveaux habitants de l'année.

Informations Santé

Maison Médicale Henri DUNANT - près d'Intermarché, 1868 A rue de la Libération ☎ 02-32-49-77-29

Horaires habituels du Secrétariat de la Maison Médicale : Du Lundi au Vendredi de 8h30 à 12h et de 14h à 19h, le Samedi de 9h à 12h. La Maison Médicale regroupe Médecins, pédicure, infirmières, diététicienne, psychologue. Prendre rendez-vous auprès du secrétariat pendant les heures d'ouverture.

Nouveau numéro national gratuit pour joindre un médecin généraliste en NORMANDIE, en dehors des heures d'ouverture des cabinets médicaux : **116 117** (tous les soirs après 20 h, le week-end à partir du samedi midi et les jours fériés). En cas d'urgence vitale, le **15** reste le numéro à composer.

Kinésithérapeute, ostéopathe ☎ 02 32 48 69 30 - Ancienne maison médicale - Rez-de-chaussée - 792 rue Blingue

Services de garde

En dehors des horaires d'ouverture de la Maison Médicale, si vous avez besoin d'un médecin pour consultation ou avis médical, **faire le 116 117 (voir ci-dessus). En cas d'urgence, faites le 15.**

Infirmières Week-end et jours fériés ☎ 02-32-49-23-25 (garde uniquement)

Dentiste Dimanches et jours fériés (pas le samedi) de 9 h à 13 h ☎ 02-32-31-60-41 (garde uniquement)

Pharmacies de garde : composer le 32 37 (messagerie vocale)

Seringues usagées

La pharmacie de Romilly sur Andelle récupère et échange les boîtes de seringues usagées

Gratuitement ☎ 02 32 49 76 64



TAXI BLOMME ☎ 02 35 23 08 03 ou 06 81 25 07 13 / **TAXI MANU** ☎ 06 07 77 13 69

Taxi et transport de malades assis

Cabinet dentaire

Mr PAVALUTA

858 Rue Blingue - Romilly sur Andelle

☎ 02 32 49 92 07

PHARMACIE Mr et Mme PUYHAUBERT

Rue Blingue ☎ 02 32 49 76 64

Horaires d'ouverture :

du Lundi au Vendredi : 9 h -12h30 et 14h30 - 20h00

le samedi : 9h - 12h30 et 14h30 - 18h30

Clinique vétérinaire de l'Andelle

Dr HERICHER / Dr FEHRENBACH / Dr BERTRAND

300 Rue de la Libération à Romilly sur Andelle

Du lundi au vendredi de 8h30 à 12h30 et de 14h00 à 19h00

le samedi de 9h00 à 13h00 et de 14h à 16h00

☎ 02 32 49 20 97 veterinaireandelle.com

En dehors des horaires d'ouverture, les informations concernant la permanence de soins sont disponibles sur appel téléphonique.

Le Défenseur des Droits 09 69 39 00 00

www.defenseurdesdroits.fr

CIDFF (droit des familles) 02 32 33 44 56

Victimes ou témoins de violences 3919

S.A.M.U.	15
Gendarmerie	17
Pompiers	18
Appel d'urgence	112
Centre anti poison	0800 59 59 59
Réseau bronchiolite Haut-Normand	02 35 71 70 82
Appel d'urgence personnes sourdes ou malentendantes	114
Appel d'urgence sociale	115
Allo Enfance maltraitée	119
Halte au harcèlement à l'école	3020
Suicide écoute	01 45 39 40 00
www.suicide-ecoute.fr	

La Lettre de Romilly est réalisée par la commission « Communication et Information » et le service administratif.

Elle est distribuée par deux agents communaux.

Courriel : mairie@romilly-sur-andelle.fr ☎ 02-32-48-73-00 fax : 02-32-49-28-00

Cette lettre est téléchargeable sur le site de Romilly : www.romilly-sur-andelle.fr



SERVICES PUBLICS

« Pôle Emploi » ☎ 3949

Informations en ligne sur www.poleemploi.fr.

Assistante Sociale

Pour les nouveaux dossiers

N° unique 02 32 31 97 17 Ou 02-32-49-52-21

Centre de Fleury Andelle

P.M.I. (Protection Maternelle Infantile)

☎ 02-32-49-52-21

Permanence pesées : les jeudis de 14h à 16h,
sans rendez-vous à Fleury/Andelle.

Consultation avec le médecin de la P.M.I.

Dr PETIT - sur rendez-vous (même n°)

A romilly : tous les lundis de 15h30 à 17h00

RPA Potière - Mme CAYZEELE - infirmière

Trésor Public ☎ 02 32 49 00 62

Zac La Vente Cartier à Charleval

Ramassage des ordures ménagères

Dépôt des ordures ménagères le dimanche soir
pour ramassage le lundi matin et le mercredi soir
pour ramassage le Jeudi matin avec les sacs
jaunes du tri sélectif ☎ 02 32 54 47 64

Syndicat Assainissement ☎ 02 32 48 20 70

Lundi 8h30-13h00 13h30-18h00

Mardi et Jeudi 8h30-13h30

Vendredi 8h30-13h00 13h30-18h00

Bureau : 78 rue Saint-Georges

VEOLIA EAU ☎ 09 69 39 56 34

Toutes les démarches sans se déplacer

7j / 7 24h/24

Lieu d'accueil pour les clients :

ZAC Eco Seine à Bouafles

du lundi au vendredi de 8h30 à 12h00

www.veoliaeau.fr

GAZ

N° d'urgence sécurité 0800 47 33 33

Pour raccordement au gaz 0810 224 000

Si contrat avec GDF Suez Dolce Vita

09 69 324 324 (appel non surtaxé)

ou www.gdfsuez-dolcevita.fr

Service Public

3939* « Allo service public » ou www.service-public.fr

*Le 3939 est accessible du lundi au vendredi de 8h30 à 18h30
et le samedi de 8h30 à 12h30

Les permanences CAF

☎ 0810-25-27-10

Mairie de Pîtres, sur borne à l'Espace des Deux Rives

Adresse postale : Allée des Soupirs 27026 Evreux Cédex

Site internet : www.eure.caf.fr

Amélioration de l'Habitat

Renseignements et conseils gratuits

Permanences 9 rue du Général Leclerc à Fleury sur Andelle

Le 3ème Mardi de 10h à 12h (sauf en Août)

☎ 02 32 39 84 00 Mail : contact27@soliha.fr

CARSAT (CRAM) ☎ 3960 24/24 7/7

Pour les appels à partir d'un mobile, faire le 09 71 10 39 60

C.I.C.A.S. d'Evreux - ☎ 0820-200-075

Permanence Caisse de Retraite Complémentaire

24 rue de la Harpe de 9h à 18h

Caisse Primaire d'Assurance Maladie C.P.A.M. ☎ 3646

✉ 1bis Place Saint Taurin 27030 EVREUX Cédex

SY.G.O.M. Gestion Ordures Ménagères ☎ 02 32 54 47 64

S.I.D.E.A.L. Piscine - Rue du Collège à Pont Saint Pierre

☎ 02 32 49 70 90 ou 02 32 49 70 59

Syndicat Intercommunal de l'Ecole de Musique

« Jacques LANGLOIS » Secrétariat ☎ 02 32 48 12 54

S.T.E.L.A. (Syndicat Transport des Elèves Lyons Andelle)

10 rue Henri Leray Fleury / Andelle ☎ 02 32 48 07 86

Bureau de Pîtres ☎ 02 32 49 40 40

Syndicat Mixte pour la gestion des Gymnases

ZAE La Vente Cartier à Charleval ☎ 02 32 49 44 52

E.D.F.- dépannage

☎ 09 726 750 27

Mairie ☎ 02 32 48 73 00
Fax : 02 32 49 28 00
Du Lundi au Vendredi 08h30 - 12h00
et 13h30 - 17h30
Le Samedi 09h00 - 12h00
✉ Rue Neuve 27610 Romilly sur Andelle
mairie@romilly-sur-andelle.fr
Site internet : www.romilly-sur-andelle.fr
Service urbanisme en Mairie :
Ouvert au public tous les jours le matin
8h30 - 12h00

C.C.A.S. le matin ☎ 02 32 48 73 08

Police Municipale ☎ 06 85 55 39 42
☎ 06 81 68 51 87
Du Lundi au Vendredi de 8h à 19h30
Le Samedi de 9h à 12h00
Après 19h30, faire le 17 Gendarmerie

Biblio-Médiathèque ☎ 02 32 48 18 28
Lundi - Mardi - Jeudi 16h30 - 18h30
Mercredi - Vendredi 10h00 à 12h00
14h00 à 18h30
Samedi 09h00 - 12h00
Courriel : bibli.romilly@wanadoo.fr

Déchetterie ☎ 06 63 15 40 16
Du 1er Avril au 30 Septembre
Lundi : 08h00 - 11h45 et 13h30 - 17h45
Mardi, jeudi : 08h00 - 12h15
Mercredi, Vendredi, Samedi : 09h00 - 11h45
13h30 - 17h45
Du 1er Octobre au 31 Mars
Lundi, Mardi, Jeudi : 13h30 - 16h45
Mercredi, Vendredi, Samedi : 09h00 - 11h45
13h30 - 16h45

LA POSTE ☎ 02 32 49 76 49
Uniquement le matin:
Lundi, Mardi, Mercredi et Vendredi de 9h à 12h30
Jeudi et Samedi de 9h à 12h

Gymnase ☎ 06 71 87 33 09

R.P.A. La Potière ☎ 06 14 85 05 74

Permanences des élus

Municipalité

Monsieur Jean-Luc ROMET, Maire de Romilly sur Andelle

Samedi 17 Mars et Samedi 24 Mars de 11h à 12h

Monsieur Detlef KUHN, Adjoint Travaux

⇒ le 3ème Jeudi de 17 h à 18 h

Madame Dominique DAVID, Adjointe Vie Sociale

⇒ le 2ème Lundi de 17h30 à 18h30

Monsieur Bernard HURAY, Adjoint Urbanisme et Voirie

⇒ le 2ème Lundi de 17 h à 18 h

Monsieur Xavier CHIVOT, Adjoint Vie Associative

⇒ le 2ème Mercredi de 18 h à 19 h

Madame Pascale GERARD, Adjointe Culture, Sport, Restauration

⇒ le 3ème Jeudi de 17 h à 18 h

Monsieur Pierre CHIAPELLO, Délégué aux Affaires Scolaires

⇒ le 2ème Mardi de 17 h à 18 h

Mr Didier HOUSSAYE, Délégué Communication - Entreprises

⇒ le 2ème Mercredi de 17 h à 18 h

Monsieur Frédéric VIEUX, Délégué Budget - Finances

⇒ le 3ème Lundi de 17h30 à 18h30 (sur demande)

Vous pouvez également laisser un message pour l' élu concerné avec vos coordonnées auprès du secrétariat qui fera suivre ☎ 02 32 48 73 00

Madame Françoise COLLEMARE / Monsieur Thierry PLOUVIER

Conseillers Départementaux du Canton de Romilly/Andelle

Uniquement sur rendez-vous

☎ 06 82 66 55 81

☎ 06 25 22 66 72

Crèche Halte-garderie Récré Andelle ☎ 02 32 49 22 57

MJC A.L.E.R. (Secrétariat) ☎ 02 32 48 04 09
La MARELLE ☎ 02 32 48 04 09
RIBAMBELLE périscolaire maternelle ☎ 02 32 49 66 79
ECOLE DE MUSIQUE ☎ 02 32 48 12 54

Ecole Maternelle GENEVOIX ☎ 02 32 48 17 88
Ecole Louise MICHEL ☎ 02 32 68 79 23
Collège des Deux Amants ☎ 02 32 49 45 22

C.D.C.L.A. ☎ 02 32 49 61 27

✉ La Vente Cartier
Rue Martin Liesse BP 20
27380 Charleval
cdcla-andelle.fr