



La lettre de



N
O
V
E
M
B
R
E

2
0
1
4

Mairie ☎ 02 32 48 73 00
 Fax : 02 32 49 28 00
 Du Lundi au Vendredi 08h30 - 12h00
 et 13h30 - 17h30
 Le Samedi 09h00 - 12h00
 ✉ Rue Neuve 27610 Romilly sur Andelle
 mairie@romilly-sur-andelle.fr
 Site internet : www.romilly-sur-andelle.fr
Service urbanisme en Mairie :
 Ouvert au public tous les jours le matin
 8h30 - 12h00

C.C.A.S. ☎ 02 32 48 73 08
 Tous les jours, le matin

Police Municipale ☎ 06 70 35 00 07
 ☎ 06 81 68 51 87
 Du Lundi au Vendredi 08h00 - 18h00
 Après 18h00, faire le 17 Gendarmerie

Bibliothèque ☎ 02 32 48 18 28
 Lundi - Mardi - Vendredi 16h30 - 18h30
 Mercredi 10h30 à 12h00 - 14h30 à 18h00
 Samedi 09h00 - 12h00
 Courriel : bibli.romilly@wanadoo.fr

Déchetterie ☎ 06 63 15 40 16
Du 1er Avril au 30 Septembre
 Lundi : 08h00 - 12h15 et 13h30 - 17h45
 Mardi, jeudi : 08h00 - 12h15
 Mercredi, Vendredi, Samedi : 09h00 - 11h45
 13h30 - 17h45
Du 1er Octobre au 31 Mars
 Lundi, Mardi, Jeudi : 13h30 - 16h45
 Mercredi, Vendredi, Samedi : 09h00 - 11h45
 13h30 - 16h45

LA POSTE ☎ 02 32 49 76 49
Horaires d'ouverture
 Lundi et Mardi 9 h - 12 h & 14 h - 17 h
 Mercredi et Jeudi 9 h - 12 h - fermée l'AM
 Vendredi 9 h - 11h45 et 14 h - 17h15
 Samedi 9 h - 12 h

R.P.A. La Potière ☎ 06 14 85 05 74

Permanences des élus

Municipalité
Monsieur Jean-Luc ROMET, Maire de Romilly sur Andelle
 Samedi 15 et Samedi 29 Novembre de 11h à 12h
Monsieur Detlef KUHN, Adjoint Travaux
 ⇒ le 3ème Jeudi de 17h00 à 18h00
Madame Dominique DAVID, Adjointe Vie Sociale
 ⇒ le 2ème Mercredi de 17h30 à 18h30
Monsieur Bernard HURAY, Adjoint Urbanisme et Voirie
 ⇒ le 2ème Lundi de 17h00 à 18 h00
Monsieur Xavier CHIVOT, Adjoint Vie Associative
 ⇒ le 2ème Mercredi de 18h00 à 19h00
Madame Pascale GERARD, Adjointe Culture, Sport, Restauration
 ⇒ le 3ème Jeudi de 17h00 à 18h00
Monsieur Pierre CHIAPELLO, Délégué aux Affaires Scolaires
 ⇒ le 2ème Mardi de 17h00 à 18h00
Monsieur Didier HOUSSAYE, Délégué Communication - Entreprises
 ⇒ le 2ème Mercredi de 17h00 à 18h00
Monsieur Frédéric VIEUX, Délégué Budget - Finances
 ⇒ le 3ème Lundi de 17h30 à 18h30 (sur demande)
 Vous pouvez également laisser un message pour l' élu concerné avec vos coordonnées auprès du secrétariat qui fera suivre ☎ 02 32 48 73 00

Monsieur Franck GILARD, Député de l'Eure
 ☎ 02 32 64 20 95 pour prendre rendez-vous

Monsieur Jacques POLETTI, Conseiller Général
 le 1er Mardi de chaque mois de 15h à 16h ou sur rendez-vous.
 Renseignements ☎ 02 32 49 03 63

Crèche Halte-garderie Récré Andelle ☎ 02 32 49 22 57

MJC A.L.E.R. (Secrétariat) ☎ 02 32 48 04 09
La MARELLE ☎ 02 32 48 04 09
RIBAMBELLE périscolaire maternelle ☎ 02 32 49 66 79

Ecole Maternelle GENEVOIX ☎ 02 32 48 17 88
Ecole Louise MICHEL ☎ 02 32 68 79 23
Collège des Deux Amants ☎ 02 32 49 45 22

C.D.C. ☎ 02 32 49 61 27
 La Vente Cartier BP 20 27380 Charleval



Le mot du maire

(Novembre 2014)

⇒ **Bibliothèque-Médiathèque Jacques Prévert**

Nous avons ouvert les plis de l'appel d'offres et avons retenu les entreprises suivantes :

- Lot n° 1 (Démolition) : MARELLE (Alimar : 76)
- Lot n° 2 (Gros-Œuvre) : VALETTE (Radepont : 27)
- Lot n° 3 (Charpente bois) : POIXBLANC CHARPENTES (Neufchatel en Bray : 76)
- Lot n° 4 (Etanchéité) : SM ETANCHEITE (Grand Quevilly : 76)
- Lot n° 5 (Menuiseries extérieures) : SGM (Barentin : 76)
- Lot n° 6 (Menuiseries intérieures) : POLYTRAVAUX (Belbeuf : 76)
- Lot n° 7 (Carrelage) : GAMM (Anceaumeville : 76)
- Lot n° 8 (Sols souples) : REVNOR (Evreux : 27)
- Lot n° 9 (Peinture) : MORIN (Louviers : 27)
- Lot n° 10 (Electricité) : OISSELEC (Grand Quevilly : 76)
- Lot n° 11 (Chauffage, plomberie) : SAVEC (Darnétal : 76)
- Lot n° 12 (Aménagements extérieurs) : SHT HONORINE (Les Hogues : 27)
- Lot n° 13 (Aménagements intérieurs) : CUILLER (Petit-Couronne : 76)

pour un montant total de 560 000 € HT (ce qui est en dessous de ce que nous avons prévu au budget). Nous sommes donc en capacité de démarrer nos travaux.

L'investissement sera donc en incluant la maîtrise d'œuvre, l'étude de sol, le géomètre, le diagnostic amiante, le SPS et le bureau de contrôle de 632 000 € HT (758 400 € TTC).

Nous avons déjà reçu des subventions de l'Etat et du Conseil Général, nous sommes sûrs d'avoir une aide de 80 %. Il nous reste à mettre en fonds propres (environ 130 000 € HT) et nous aurons à avancer la TVA de 20 % : 126 400 € qui nous seront reversés aux $\frac{3}{4}$ dans deux ans.

Considérons aussi le mobilier et le matériel informatique prévu pour 2015 d'un montant de 100 000 € où nous aurons aussi d'après nos contacts 80 % de subventions.

Avec l'ensemble de ces éléments, le **coût final pour Romilly sera de 185 000 €** (en comptant la partie de la TVA non remboursée). Les travaux de démolition de l'ancienne école ménagère commencent dès maintenant.

⇒ **Mise en place des Rythmes scolaires : convention avec la MJC Aler**

Nous avons signé une **convention** avec le Président de la **MJC Aler** afin de définir les modalités de partenariat pour l'année 2014-2015 (septembre 2014 à juillet 2015). Une coordination est assurée par du personnel de l'association, 9 animateurs sont mis à disposition et une participation est fournie pour l'achat de matériel pédagogique. Pour un an, cela coûtera à la commune 30 000 €.

Le coût de la réforme pour Romilly est plus élevé puisque nous avons dû augmenter les horaires de certains de nos agents (entretien des locaux et encadrement des jeunes). La Communauté de Communes a pris en charge une très grosse partie de l'investissement en nous fournissant 12 animateurs quotidiennement.

La convention peut être renouvelée d'année en année suivant les résultats. Nous comptons les deux premières années sur une compensation de l'Etat de 19 000 €.

Nous connaissons un très fort succès auprès des familles puisque nous avons **95 % d'élèves inscrits aux TAP** (Temps d'Activités Périscolaires). Chacun reconnaît la qualité des prestations et la motivation des intervenants. Nous avons eu une visite de l'Inspecteur Départemental qui est reparti très satisfait.

⇒ Point sur la situation financière de la commune arrêtée en juin 2014

Monsieur Frédéric VIEUX, Délégué au budget, nous a fait une présentation de la situation de nos finances depuis 2008.

Nous n'avons **pas augmenté les impôts communaux depuis 7 ans**, nos ressources se stabilisent voire diminuent de la part de l'Etat. Notre population a augmenté, c'est une des raisons qui fait que nos finances soient saines. Les investissements réguliers que nous avons faits (écoles Louise Michel et Maurice Genevoix, la Marelle, aire de jeux, city stade, voirie, divers travaux dans nos bâtiments communaux) nous ont permis de percevoir les fonds de compensation de la TVA.

Nous n'avons emprunté qu'une fois pour l'école Louise Michel et donc nos remboursements vont en diminuant de manière importante, ce qui laisse des possibilités d'emprunt pour la commune si cela était nécessaire.

⇒ Décisions modificatives et affectation de trésorerie

Trois **recettes** viennent de nous arriver, le FNGIR (55 000 €) et la clôture du budget de la résidence Saint Crespin (110 000 €) soit au total 165 000 € que nous affectons vers la **bibliothèque médiathèque** ainsi que la dissolution du Syndicat des Eaux : 233 000 € que nous affectons vers notre **régie indépendante de l'eau** pour le changement d'éventuelles canalisations.

⇒ Tarifs de location de la Maison du Marais

La municipalité a fait de nombreux travaux pour améliorer le confort de cette Maison du Marais (lave-vaisselle, in-sonorisation, alarme). Les tarifs ont été légèrement augmentés. Pour une journée, le tarif d'une journée passe à 90 €, le week-end à 170 € pour les Romillois et les extérieurs paieront 270 € pour un week-end.

⇒ Vue générale de Romilly sur Andelle avec ses fonderies

Monsieur Thierry PLOUVIER, Maire de Lyons la Forêt, nous a fait le plaisir et l'honneur de nous remettre une gravure représentant l'ensemble de la commune de Romilly sur Andelle vu de la Côte des Deux Amants. Elle date au moins du 19^{ème} siècle et nous donne l'image d'un Romilly champêtre avec ses fonderies.

Ce tableau est un don de la famille VARDON, vieille famille de Lyons et son Maire a préféré qu'il retrouve sa commune d'origine.

⇒ Déplacement de l'aire de pique-nique du Marais

Des problèmes d'insécurité majeurs et permanents ont eu lieu dans cette aire de pique-nique derrière le Marais. Il a été décidé de déplacer le mobilier sur plusieurs lieux de la commune (aire de jeux, bibliothèque médiathèque, Potière).

Notre volonté est de continuer à faire vivre le Marais tout en apportant la quiétude aux riverains. Le parcours pédagogique reste le même. Nous avons engagé la fauche de la moitié du Marais, ce qui va permettre à la Roselière de continuer à se développer.

⇒ Personnel communal : promotions

Madame Catherine CORROYER, notre bibliothécaire, est promue adjointe du patrimoine 1^{ère} classe.

Madame Corinne SOUDAY, qui fait office d'ATSEM, est promue adjointe technique de 1^{ère} classe.

Madame Nathalie AERA est promue également adjointe technique de 1^{ère} classe.

Pour Madame Nadine DUMONTIER, qui avait réussi brillamment le concours d'ATSEM, nous n'avons pas de poste mais nous avons décidé de la nommer au titre d'ATSEM 1^{ère} classe, afin qu'elle n'en perde pas l'avantage.

⇒ Contournement de Romilly par la RD 19

Le Tribunal Administratif de Rouen avait annulé le projet de **contournement de Romilly par les Hautes Rives**. Le Conseil Général a décidé de faire appel auprès de la cour administrative d'appel de Douai.

Nous déposons un mémoire en défense auprès de la Cour Administrative d'Appel de Douai qui rappelle notre position. Nous regrettons qu'un projet qui a été rejeté par la Préfecture de Région (DREAL), par la Commission d'enquête publique, par le Tribunal Administratif de Rouen soit encore d'actualité.

Surtout que nous avons envisagé, pour régler le problème du trafic, de faire une motion avec l'ensemble des communes du secteur afin d'étudier un contournement par le Nord.

⇒ Circulation des poids lourds en transit sur la RD 321

Pour ce qui concerne le **transit des poids lourds** (hors tous les camions qui viennent livrer dans nos entreprises et services publics) dans les communes de Romilly, Pont Saint Pierre et Douville, nous demandons à la Préfecture et au Conseil Général de prendre un arrêté interdisant ce transit sur la RD321.

⇒ Plots sur la RD 321

Nous avons adressé à tous les riverains de la RD 321 une enquête sur le maintien ou la suppression des plots mis en place pour les parkings après le virage du Carillon de la Bastille. Une forte majorité s'est dégagée pour la suppression des plots.

Nous ne sommes pas maître d'ouvrage sur cette rue départementale, nous allons contacter les services de l'agence routière du Département pour demander l'enlèvement de ces plots en s'appuyant sur les résultats de cette enquête.

⇒ Travaux de voirie dans la commune

En bas de l'Avenue de la gare, près du passage à niveau, des **feux tricolores** ont été installés pour permettre à l'entreprise Centaure de rallier ses deux parties d'usine et ainsi sécuriser le passage des caristes, des piétons et des véhicules.

Deux **miroirs antibuée** ont été posés au carrefour de la rue de la Planquette et du Moulin Cabot ainsi que rue Saint Georges près de la boulangerie.

Au bout de la rue aux Ormes, près de la rue Blingue, pour un bras de l'Andelle, nous avons consolidé la **berge communale** qui menaçait de s'écrouler.

⇒ Travaux divers dans la commune

Dans la Sente Langlois, nous avons arraché la **haie** le long du **stade de la Choule**. Cette haie était en fin de vie. Nous l'avons remplacée par une clôture. Nous avons rencontré les riverains et leur avons proposé une haie végétalisée comme au stade Maurice Fleuriel.

En haut de la **scène de la salle Aragon**, pour se remettre aux normes, nous avons fixé un portique pour y installer nos projecteurs ou ceux des associations.

Nous avons acquis un **tracteur** aux 4 roues motrices pour aller dans des endroits où nous n'avions pas accès avant. Cela nous permet d'avoir une commune encore plus propre. Le conducteur est chargé du désherbage manuel et du ramassage des détritiques.

Des **containers** qui permettent d'y mettre de nombreux sacs poubelle sont installés dans certains lieux appropriés. Ils sont positionnés dans des endroits où le SYGOM ne peut pas passer avec ses véhicules et où les habitants sont obligés de mettre leurs sacs en bout de rue. Ces containers améliorent la propreté de la commune.

Des **chicanes** ont été fixées Sente de la Truite et Chemin du Rivage afin d'éviter que les motos circulent dans les chemins pédestres.

⇒ Vie économique

Un troisième vétérinaire s'installe à la Clinique Vétérinaire de l'Andelle, il s'agit du Docteur BAGUET.

L'entreprise DESIGN NAILS, dirigée par Madame Cynthia COUtraULT, propose ses services de prothésiste ongulaire à domicile.

Monsieur Gilles MERLIERE, Chirurgien Dentiste, a fait valoir ses droits à la retraite. Son cabinet est repris par Monsieur George PAVALUTA.

L'entreprise LOOK A DOMICILE, coiffure, gérée par Adélaïde, a cessé son activité.

⇒ Vie communale

Les trois nouveaux **Sénateurs élus pour l'Eure** sont Monsieur Hervé MAUREY, Monsieur Ladislav PONIATOWSKI et Madame Nicole DURANTON.

Le Lundi 13 octobre de 10h à 11h, nous avons accompagné les directrices d'école pour faire une **simulation de confinement** des élèves dans le cadre d'un PPMS (mise en situation par rapport à un risque d'inondation). La même opération a eu lieu au collège.

Du vendredi 7 novembre au lundi 11 novembre, une exposition sur le **70^{ème} Anniversaire du Débarquement** aura lieu à l'espace Louis Aragon. L'organisation est conjointe entre l'association de Défense du Souvenir Français, le cercle philatélique de Pont Saint Pierre, la municipalité et l'UNC. Un char et de nombreux autres véhicules militaires participeront à cette manifestation.

Nous allons accueillir les **nouveaux habitants** de Romilly le vendredi 28 novembre à la mairie. Nous leur présentons notre commune grâce à un montage audio-visuel et en leur distribuant le livret des entreprises et celui des associations.

Madame Valérie DELABRIERE et Monsieur Laurent BUISSET ont été nommés au grade de **Chevalier dans l'ordre des Palmes Académiques** à la promotion du 14 juillet 2014.

⇒ Nos associations

Depuis la rentrée, les responsables de nos parents d'élèves ont été élus, des parents indépendants et des membres de la **Passerelle** au primaire et la **F.C.P.E.** au collège.

Les samedi 1^{er} et dimanche 2 novembre, le **R.P.F.C.** organise un loto à la salle Aragon.

Le mardi 11 novembre, au Monument aux Morts et ensuite au C.A.R.R.E. , nous commémorerons le 96^{ème} anniversaire de l'armistice avec nos **Anciens Combattants (U.N.C.)**.

Les samedi 15 et dimanche 16 novembre, se déroulera le Week-end Chant'en scène de l'association **Vagabondages** à la salle Aragon.

Les samedi 15 et dimanche 16 novembre, une exposition photos sera proposée au C.A.R.R.E. par l'association **Détente et Découverte**.

Le samedi 22 novembre, la **Passerelle** organise une bourse aux jouets à la salle Aragon.

Le dimanche 23 novembre, **Authentik Aventure** organise une course d'orientation en V.T.T., la Boussole des Co-teaux avec l'arrivée au C.A.R.R.E.

Le dimanche 30 novembre, ce sera le traditionnel marché de Noël à la salle Aragon avec le **Comité des Fêtes**.

Le vendredi 5 décembre, l'**UNC** et la commune rendront hommage aux Anciens Combattants d'Algérie, du Maroc et de la Tunisie.

Un repas animé a lieu à l'espace Aragon le samedi 6 décembre pour le **Téléthon** organisé par des bénévoles avec le soutien de plusieurs associations et de la commune. De nombreuses autres actions sont mises en place pour soutenir les dons au Téléthon.

Bon mois de Novembre...

Le maire, Jean-Luc ROMET

Prochain Conseil Municipal le Vendredi 7 Novembre à 20h30 en Mairie (public) Commémoration du Mardi 11 Novembre 2014 : 11h00 Monument aux Morts de Romilly sur Andelle.
--

ROMILLY-SUR-ANDELLE

Romilly
sur Andelle

SALLE ARAGON

70^e anniversaire libération



DU 8 AU 11 NOVEMBRE 2014
EXPOSITION THEMATIQUE
10 H / 18 H

AUSTERLITZ



ENTRÉE GRATUITE

AVEC LA PARTICIPATION
DES ASSOCIATIONS DÉFENSE DU SOUVENIR FRANÇAIS DES ANDELYS
LE CERCLE PHILATÉLIQUE ET TOUTES COLLECTIONS DE PONT SAINT PIERRE
L'ASSOCIATION DES ANCIENS COMBATTANTS UNC - AFN

Pendant cet anniversaire, rassemblement de jeeps et de militaires
y compris le Mardi 11 Novembre à 11 heures devant le Monument aux Morts.

Vie communale

Noël de la Commune



« Spectacle de Noël gratuit »
Avec Les Magiciens Gardois
Dimanche 14 Décembre 2014 à 15h00
(Salle Louis ARAGON)

Accueil par deux Mascottes géantes en peluche
Noisette l'écureuil et Prosper le lutin

Spectacle de magie
Illusion scénique
Sculpture de ballons

...

Puis arrivée du Père Noël



Distribution des colis de Noël



La distribution des colis de Noël aux personnes âgées aura lieu le :

Samedi 13 Décembre 2014

Comme chaque année, les enfants qui assurent la distribution, devront se munir d'une petite remorque, d'un panier et d'un stylo et se présenter à 08h30 devant la Mairie.

Les inscriptions sont prises en Mairie à compter du 12 Novembre.

Appel :

Certains enfants ne possèdent pas de remorque. Si vous acceptez de leur prêter la vôtre pour ce Samedi 13 Décembre, veuillez contacter Madame GUILLUY au secrétariat de la Mairie ☎ 02-32-48-73-00

Plateau sportif



Avec l'accord du Syndicat des Gymnases, la commune de Romilly sur Andelle propose gratuitement pour les Romilloises et les Romillois l'usage du Plateau Sportif situé derrière le collège, 1634 rue de la Libération.

Horaires : de 18 h à 19h30 le mercredi (fermé pendant les vacances scolaires)

Vous pourrez y pratiquer le football sur terrain synthétique / hand-ball / basket-ball / athlétisme / footing / course / saut en longueur. Vous y trouverez également des vestiaires.

Pour un bon usage, nous vous remercions de venir en Mairie, avec une photo d'identité et un justificatif de domicile récent afin de retirer votre carte d'accès vous permettant l'entrée sur le Plateau Sportif.

La Mairie

PROGRAMMATION A LA BIBLIOTHEQUE MUNICIPALE JACQUES PREVERT EN NOVEMBRE

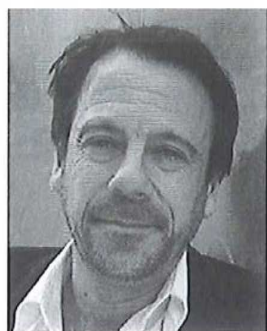

Rencontre et dédicace avec Michel BUSSI

le mercredi 5 novembre à 18h00

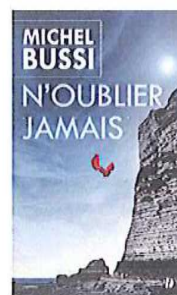

Pour la deuxième année, la bibliothèque municipale participe au mois du film documentaire. Cette manifestation est un rendez-vous incontournable pour la découverte et la mise à l'honneur du documentaire de création.

Cette année, nous vous proposons le film de Céline THIOU, « Signer la vie ».



« Elisabeth est interprète en français et langue des signes française. Au quotidien, elle accompagne la vie des gens, traduisant les grands et les petits moments : rendez-vous chez le médecin, le juge, le banquier, mariage, accouchement.... Au cœur des situations de vie, des plus banales aux plus extraordinaires, elle permet la communication entre Sourds et Entendants, prêtant sa voix aux uns et ses mains aux autres. »

La projection du film aura lieu le jeudi 27 novembre à 18h00 / salle du C.A.R.R.E

Un débat suivra la projection, il sera animé par Visuel-LSF-Normandie, par des interprètes de Scop Liesse et par l'association Parent Simplement qui assure des ateliers Signes avec bébé.

Les classes de l'école Louise Michel recevront le jeudi 20 novembre l'association Visuel-LSF – Normandie (www.visuel-lsf.org) ainsi qu'une interprète de Scop Liesse, service d'interprètes français-langue des signes française (www.scop-liesse.fr) pour des ateliers de sensibilisation.

Parent Simplement se rendra au collège lors d'une séance du club santé afin d'animé un atelier sur la langue des signes

Nous clôturerons cette soirée du jeudi 27 novembre par une dégustation de soupe. Nous vous attendons très nombreux.

Café littéraire le samedi 15 novembre à 14h00 : Dans la remise d'Inès BENAROYA, Charlotte de David FOENKINOS, Peine perdue d'Olivier ADAM, L'amour et les forêts d'Éric REINHARDT, Qu'attendent les singes de Yasmina KHADRA, L'exception d'Audur Ava OLAFSDOTTIR.

PROGRAMMATION A LA BIBLIOTHEQUE MUNICIPALE JACQUES PREVERT EN DECEMBRE

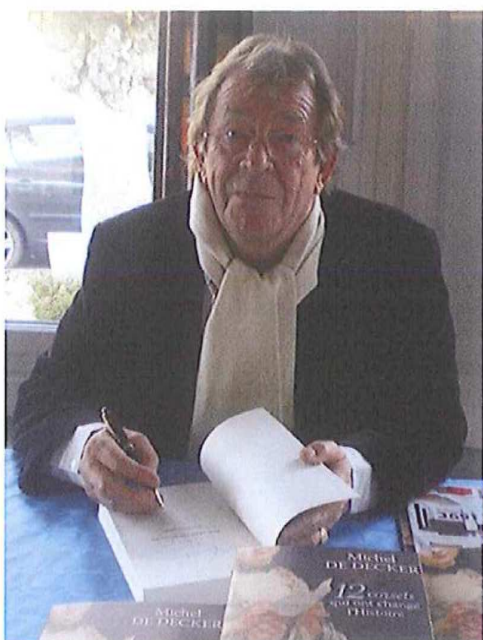

Venez rencontrer Michel de Decker à
la bibliothèque municipale pour la
dédicace de son dernier livre

Le samedi 13 décembre à 14h30

Michel DE DECKER écrivain et historien se situe dans la lignée d'André CASTELOT et d'Alain DECAUX, ce boulimique de l'Histoire la partage avec Art. Vous pouvez le retrouver régulièrement sur France Bleu et dans Secrets d'histoires de Stéphane BERN sur France 2.

Il vient nous présenter son nouveau livre :

« Le prince des imposteurs » aux Editions de Borée

Cette folle histoire a bel et bien existé !

Nous sommes sous Napoléon III, on chante et danse Offenbach dans les théâtres parisiens. Tout commence à la Bibliothèque impériale, par une rencontre insolite entre un savant mathématicien et un modeste clerc de notaire.

Le professeur Chasles est un collectionneur acharné. Vrain-Lucas, lui, cache sous ses allures de rond-de-cuir un faussaire de génie. Ainsi, sous l'œil suspicieux de deux femmes jalouses, l'incroyable aventure de ces deux passions confrontées va devenir une affaire d'État, déclenchant un scandale à secouer toute l'Europe !

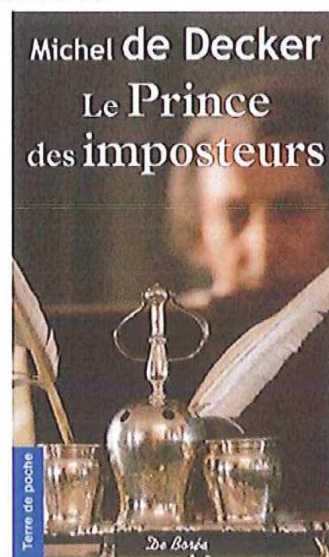

La librairie à la page de Louviers assurera les ventes



Vie sociale

CHANGEMENTS

Informations sur les permanences des assistantes sociales

Permanences d'accueil social à Fleury sur Andelle, le mardi après-midi et le jeudi matin avec rendez-vous possibles sur Romilly un mercredi sur 2 le matin à la résidence de la Potière.

Pour tout nouveau dossier, téléphoner au numéro unique : 02 32 31 97 17.

Sinon, joindre le centre médico social de Fleury sur Andelle au 02.32.49.52.21



La 30ème Campagne des Restos du Coeur débutera le **Mardi 25 Novembre 2014**.

Les inscriptions pour les familles de Romilly s'effectueront le **Vendredi 14 Novembre de 14 h à 16 h 00** au Centre d'Accueil, Espace C.A.R.R.E. place des 2 Amants Caliste.

Vous munir de vos justificatifs d'identité, de ressources, de dépenses, et des éventuelles factures non réglées.

Nous remercions les personnes qui nous ont fourni des bureaux. Nous avons encore besoin de quelques chaises (voire tabourets de bar). Merci d'avance.

Vous pouvez nous contacter aux heures d'ouverture du Centre ☎ 09 64 23 14 27

ou Nelly ☎ 02 32 48 07 90 / 06 61 90 51 34

Mail : reotier@yahoo.fr

Croix Rouge Française

Horaires d'ouverture du « Vestiboutique » de l'antenne de Fleury sur Andelle - Local au Petit Nojeon (RD 321)

Ouverture les mardis et vendredis de 14h00 à 16h00 et le deuxième samedi du mois de 14h00 à 16h00.

Le Vendredi 28 et le Samedi 29 Novembre, le vestiboutique est ouvert de 10 h à 16 h.

Sacs à 5 € ainsi que de nombreux jouets à vendre.

Dom'Andelle

Service de portage à domicile



Le service de portage de repas à domicile est ouvert à **tous les Romillois** (Séniors, handicapés, à mobilité réduite, ou autres ...) pour un besoin ponctuel et / ou permanent. Il n'y a pas de durée d'engagement, ni de préavis en cas de résiliation, toutefois, tout repas commandé est dû (sauf en cas d'hospitalisation ou de décès). La prise de commande est effective sous 48 heures sur un simple appel auprès du service avant 13 heures au ☎ **02 32 49 61 27** Le **prix du repas** (tarif en vigueur au 1er Mai 2010) est de **7,90 Euros**, livraison comprise, et les repas sont livrés par véhicule frigorifique du lundi au samedi (hors jours fériés) de 9h30 à 12h30

DOM'ANDELLE Service de portage de repas ☎ 02 32 49 61 27 Contact : Madame ARTU Sophie

C.C.A.S.

Etablissement communal autonome et indépendant du Conseil Municipal

Ses principales missions consistent à accueillir, écouter, informer, orienter, conseiller, aider, sous couvert des membres du C.C.A.S. (5 élus et 4 membres extérieurs).

Nous sommes bien sûr à votre disposition pour vous aider :

Lundi 8h30 – 12h / Mardi 13h30 – 17h / Mercredi 8h30 – 12h / Jeudi 8h30 – 12h / Vendredi 8h30 – 12h

☎ 02.32.48.73.08 Corinne CANDEIAS

Ville de Romilly sur Andelle

Centre communal d'action sociale

MISSIONS PRINCIPALES

CCAS

Mairie
rue Neuve
27610
Romilly sur Andelle

Tél.02 32 48 73 08

Email

ccas@romilly-sur-andelle.fr

Corinne CANDEAS

Permanences

Lundi 8h30-12h
Mardi 13h30-17h
Mercredi 8h30-12h
Jeudi 8h30-12h
Vendredi 8h30-12h

Etablissement communal autonome et indépendant du conseil municipal

- Sont nommés 5 élus et 4 membres extérieurs
- Le CCAS est un établissement public administratif. Il est géré par un conseil d'Administration qui détermine les orientations et les priorités de la politique locale sociale. Il anime une action générale de prévention et de développement social en liaison avec les institutions publiques et privées et la population.

Pôle d'action sociale

- Accueil, écoute, orientation, aide et accompagnement de personnes en situation de difficultés ou d'exclusion.
- Attribution de prestations : aide au transport pour un service courses, bon alimentaire, bon de chauffage, aide à la cantine, prêt, secours d'urgence. Ces prestations sont étudiées au cas par cas et accordées sous certaines conditions.
- Location de jardins communaux.

Résidence de la Potière

Elle est destinée principalement aux personnes autonomes de plus de 60 ans, personnes de moins de 60 ans présentant un handicap ou une pathologie peuvent également y prétendre.

- orientation des demandes d'aide sociale légale
- Aide à la mise en place d'intervention aux domiciles des personnes et à la mise en place de portage de repas (via la CDCA)

Le logement

Responsable : Mme Anita GUILLUY

Le CCAS vous accompagne dans vos démarches auprès des organismes de logement HLM (Eure Habitat, logement familial de l'Eure, Siloge)

Il dispose également d'un logement d'urgence attribué de façon provisoire en réponse à une situation difficile soudaine.



Permanences C.I.D.F.F.

La permanence est assurée en Mairie de Romilly sur Andelle tous les 3èmes mardis du mois de 13h30 à 16h45.

Prochaines permanences : Les Mardis 18 Novembre et 16 Décembre.

Dans les C.I.D.F.F., des professionnel(le)s accueillent le public, particulièrement les femmes. Ils (elles) les écoutent, les informent et les orientent gratuitement et confidentiellement. Leurs domaines d'intervention sont larges : vie conjugale, parentale, familiale, sociale, professionnelle....

Lors de permanences, vous pouvez rencontrer gratuitement un(e) juriste en entretien individuel, pour des réponses concernant le droit des personnes et de la famille : filiation, séparation, garde d'enfants, pensions alimentaires, tutelles...le droit des étrangers, toutes formes de violence et discrimination, toutes questions de droit.

Les professionnel(le)s du C.I.D.F.F. apportent également un accompagnement aux personnes victimes de violences.

Rendez-vous conseillé au 02 32 33 44 56

CDIFF de l'Eure, 12 rue de l'Espéranto - Espaces Olympes de Gouges - Apt 42 - 27000 EVREUX

Mail : standard@cdfif27.fr



Anonyme,
Gratuit
Confidentiel
Avec ou sans
rendez-vous

MAISON DES ADOLESCENTS DE L'EURE



**Besoin d'une écoute?
De parler à quelqu'un ?
D'information....**

38, rue Maréchal Joffre à Evreux
02.32.34.72.33
www.maisondesados27.fr

Du lundi au vendredi
09h30 — 17h30
le Mercredi jusqu'à 18h30

L'équipe de la Maison des Adolescents de l'Eure tiendra une **permanence** dans les locaux du Service social, rue Guynemer aux Andelys.

Celle-ci aura lieu **tous les 3ème jeudis du mois** de 10 h à 12 h et de 14h à 16 h,
à partir du mois d'Octobre 2014
jusqu'en Juin 2015.

Prendre rendez-vous au **02 32 34 72 33**

Adresse :

38 rue du Maréchal Joffre 27000 EVREUX

Vie associative



Saint-Sylvestre
Mercredi 31 Décembre
Salle Louis ARAGON
Organisée par le Comité des Fêtes



Cette Soirée de la Saint Sylvestre sera animée par un DJ professionnel.

Prix du menu : 55 €

Menu : Apéritif festif, 5 petits toasts assortis, Délice de homard (1 verre de vin blanc offert), cassolette de lotte aux écrevisses, Trou Normand, cuisse de canard confite, gratin dauphinois et poêlée de champignons, salade, fromage, dessert, café, cotillons. **Réservations :** Armelle PARIS ☎ 06 67 30 11 72 après 18 heures.



Comité des Fêtes

Le Comité des Fêtes organise son marché de Noël le
Dimanche 30 Novembre 2014 à la salle Louis ARAGON.

Prix de la table de 1 m 80 : 8 €

Réservations ☎ 06 67 30 11 72 - Ouverture des portes à 7 heures pour les artisans, à 10 heures pour le public

Téléthon

Vendredi 5, Samedi 6 et Dimanche 7 Décembre



Vendredi 5 : Vente de brioches sur le marché de Romilly.

Samedi 6 de 8 h à 12h30 : Vente de brioches à côté du charcutier de Romilly (Rue Saint-Georges) et à la RPA La Potière, Rue Blingue,

A partir de 19h30, salle ARAGON ⇒ **Repas spectacle dansant**, animé par les danseuses orientales de « Paszapas » et la chorale de Charleval.

23h30 : Soirée dansante animée par Manhattan sono.

Au cours de la soirée, grande tombola. **Nombreux lots :** 1 vélo, 1 centrale vapeur, 1 machine à pain, 1 centrifugeuse, etc...

Menu : Kir Royal, poulet sauce normande, gratin de pommes de terre, fromage, dessert, café.

Prix : adultes 13 €, enfants de moins de 12 ans : 8 €.

Dimanche 7 : Braderie créative à l'école Condorcet de 10h à 18 heures.

De nombreux exposants vous proposeront leurs créations, mais aussi du matériel pour le scrap, des chutes de tissus, des pelotes de laine, de la mercerie, etc... des affaires à petits prix !

Toute la journée, boissons et pâtisseries.

Dans le cadre du Téléthon, certaines associations proposeront une vente de brioches à leurs adhérents.





Les 20 et 21 Décembre, WEEK-END LOTO animé par LOTO PASSION à la salle Aragon.

Rappel : seules les personnes pouvant présenter l'accréditation délivrée par Jacqueline VEDIE sont autorisées à faire des animations destinées au Téléthon.

Madame VEDIE ☎ 02 32 48 70 22



La Passerelle

LOTO PASSION

avec Josy et Norbert
le Vendredi 21 Novembre
Salle Louis ARAGON

Ouverture des portes : 19 heures

Début des jeux : 20h30

1 carton 3€, 4 cartons 10 €, 7 cartons 15 €, 14 cartons 20 €.

Nombreux lots à gagner (TV, bon d'achat, lot de viande, ...)

Inscriptions : Norbert ☎ 06 21 24 72 28

Venez nombreux tenter votre chance !!!



FOIRE AUX JOUETS

Dimanche 23 Novembre de 9 h à 16h30
Salle Louis ARAGON

Restauration sur place.

Venez trouver le bonheur de vos petits et plus grands dans une salle remplie de jouets !!!

Inscriptions : lapasserelleassociation@gmail.com

Renseignements ☎ 06 44 91 08 08



19ème Exposition-Concours photos d'amateurs Samedi 15 et dimanche 16 novembre 2014 - Salle du C.A.R.R.E

Pour la 19ème exposition-concours photos d'amateurs, l'association Détente et Découverte invite le public à venir découvrir les photos retenues par un premier jury ; elles seront exposées dans le format 20 x 30 , à la salle du C.A.R.R.E, place des 2 Amants à Romilly-sur-Andelle, le samedi 15 de 14h à 18h et le dimanche 16 de 10h à 12h et de 14h à 18h.

Entrée libre et gratuite.

Le prix du public sera déterminé par le vote des visiteurs.

Les prix du jury et public seront remis aux lauréats ou à leurs représentants à la clôture de l'exposition à 18 heures le dimanche. A défaut, les photos et leurs agrandissements, clé USB ou CD seront disponibles en **mairie de Romilly-sur-Andelle** durant deux semaines ; passé ce délai, ils seront détruits.

Renseignements : Mr Pierre CACHELIEVRE au 02 32 49 76 60



LES MILLE-PATTES DE ROMILLY

10^{ème} Corrida de la St-Nicolas

Epreuve de course à pied pour tous, enfants et adultes, licenciés ou non-licenciés, avec la participation des enfants des écoles primaires et maternelles de Romilly.

Rappelant qu'à cette occasion, la circulation et le stationnement seront réglementés de 8h00 à 12h00 conformément à l'arrêté municipal n° 011/14 et à l'arrêté préfectoral n° SPA/REG/2014/0185, dans les rues suivantes :

- Rue Neuve, Avenue de la Gare, Rue des Hautes Rives, Chemin du Moulin des Ponts, Rue Blingue,
- Rue Marbeuf, Rue de la Planquette, Rue St Georges.

Elle sera interdite dans la rue St Georges du carrefour de la rue de la Planquette au carrefour de la rue aux Ormes ainsi que rue Neuve du carrefour de la rue St Georges au carrefour de la sente Langlois.

Des signaleurs seront placés aux différents carrefours afin de faire respecter les arrêtés et signaler les contrevenants aux autorités compétentes.

Conscients des gênes occasionnées lors de cette manifestation, les organisateurs demandent l'indulgence et la sportivité aux riverains et aux utilisateurs des voies traversées par les coureurs.

Ils vous incitent néanmoins à venir encourager et applaudir tous les participants, surtout les Romilloises et Romillois toujours aussi nombreux, voire même à participer aux différentes épreuves proposées.

Pour tout renseignement : Patrick LEFEVRE ☎ 02 32 61 11 73



LES MILLE-PATTES DE ROMILLY

DIMANCHE 14 DECEMBRE 2014

10^{ème} CORRIDA de la Saint Nicolas

Organisée par le Club FFA, Agréé Jeunesse et Sports

Epreuve de course à pied, ouverte à tous, femmes, hommes, enfants, licenciés ou non-licenciés

9h00 : 5 km : Des Elus : H&F : 3€

9h30 : 2 km : Poussins à Minimes : G&F : 3€

9h50 : 150 m : E. Athlétisme : G&F : Gratuit

10h00 : 5 et 10 km : Cadets à Vétérans : H&F : 5€ et 7€

Inscriptions sur place dès 8h00 avec 2€ de plus pour le 5 et 10 km.

Les inscriptions et retraits de dossards seront clos 15mn avant chaque départ.

Sur place : Parking, Restauration, Douches.

Il est interdit de courir accompagné d'un animal, d'une poussette, d'un vélo ou d'un skateboard.

Tout concurrent n'ayant pas son dossard apparent pendant l'épreuve ne pourra pas être classé.

Selon la réglementation en vigueur chaque concurrent peut être assujéti au contrôle anti-dopage.

.....
**Bulletin d'inscription à renvoyer avant le 10.12.14 à : Les Mille-Pattes De Romilly
Corrida de la Saint Nicolas- Hôtel De Ville-Rue Neuve - 27610 Romilly Sur Andelle**

Tout bulletin non accompagné de la photocopie de la licence FFA en cours ou du certificat médical de non contre indication à la pratique de la course à pied en compétition datant de moins d'un an le jour de l'épreuve, et non accompagné du règlement de l'engagement, ne sera pas pris en compte.

Nom :..... **Prénom** :..... **Sexe**:H() F() **Date de Naissance** :...../...../.....

N° Licence :..... **Catégorie** :..... **Club ou équipe** :.....

Adresse complète :.....

Code Postal :..... **Ville** :.....

E.C.L.A.I.R.
Formation en langues étrangères
Siège : Mairie de 27610 Romilly-sur-Andelle

Comme depuis 10 ans, l'association E.C.L.A.I.R. vous propose des cours de langues.

Ci-après les nouveaux horaires **pour l'Anglais** :

Mélanie

salle « Marie de France » :

14h30 à 15h15 enfants du CE1 au CM2

15h15 à 15h45 enfants du CP

16h30 à 17h30 adultes – cours de conversation

Arnaud

Maison du Marais :

16h30 à 18h30 collégiens / lycéens

18h30 à 19h30 anglais adultes : débutants/faux débutants

Ce dernier cours n'est pas encore ouvert n'ayant pas le nombre de participants suffisants. N'hésitez pas à nous contacter !

Dans tous les cours d'anglais, il y a encore de la place.

Appelez-nous pour plus de renseignements !

ALLEMAND

Marlies

A d u l t e s - nous proposons des cours de conversation tous les 15 jours à partir d'Octobre 2014.

Prière de contacter Marlies au 06.83.37.29.63 pour plus de renseignements.

E n f a n t s, niveau CP

Un groupe est en cours de constitution, merci de contacter Marlies en cas d'intérêt.

Contacts : Marlies GUTSMANN 06 83 37 29 63 g.gutsmannmarlies@orange.fr

Pascale GERARD 06 15 66 81 97 pascale.gerard12@orange.fr





<http://mjcaler.free.fr>

Les Activités de la Jeunesse (11-15ans)

Planning d'activités des **mercredis** et **Week-ends**
de **Novembre-Décembre 2014**

A partir de la 6ème



		Activités ou Sorties
Mercredis	<i>Mercredi</i> 05 Novembre	Sortie VTT/Jeux vidéos sur grand écran RDV à la salle Jeunes de Romilly. 13 heures 30
	<i>Mercredi</i> 12 Novembre	Grand Jeu « TV Réalité » RDV à la salle Jeunes de Romilly. 13 heures 30
	<i>Mercredi</i> 19 Novembre	Foire Saint Romain RDV à la salle jeunes de Romilly à 13h
	<i>Mercredi</i> 26 Novembre	Repas « Croque-Monsieur »+Activités à prévoir par les ados RDV au collège a 11h30 ou à la salle jeune à 12h
	<i>Mercredi</i> 3 Décembre	Déco et activités manuelles autour de Noël RDV à la salle Jeunes de Romilly. 13 heures 30
	<i>Mercredi</i> 10 Décembre	Patinoire de Rouen (tarifs à déterminer) RDV à la salle Jeunes de Romilly. 13 heures 30
	<i>Mercredis</i> 17 Décembre	Repas de Noël+Films sur grand écran RDV au collège a 11h30 ou à la salle jeune à 12h
Vendredi 28 Novembre: Rencontre de la Jeunesse (Pour les 15 ans et plus).		
Vendredi 12 Décembre: Cinéma, départ à 18h de la MJC.		
Samedis	<i>Samedi</i> 8 Novembre	Après-midi « cocooning »/Jeux de Société RDV à la salle jeunes de Romilly. 13 heures 30
	<i>Samedi</i> 15 Novembre	Bowling Grand Quevilly (6€ max) RDV à la salle Jeunes de Romilly. 13 heures
	<i>Samedi</i> 22 Novembre	Activités Cuisine/Paper Toys RDV à la salle Jeunes de Romilly. 13 heures 30
	<i>Samedi</i> 6 Décembre	Marché de Noël de Rouen RDV à la salle Jeunes de Romilly. 13 heures 30

Les activités et sorties s'adressent prioritairement aux habitants de Romilly, Pont saint Pierre, Douville, Flipou et Amfreville lès Champs.

Les inscriptions sont impératives. Si vous n'êtes pas encore inscrits à la MJC ALER, il suffit de retirer le dossier d'inscription auprès des animateurs et de fournir les éléments suivants:

- les Feuilles d'imposition 2014 du foyer afin de calculer votre tarif de sorties.
- Copie des pages de vaccins du carnet de santé.
- Fiche sanitaire remplie et signée.
- Feuille administrative remplie et signée.
- 10€ d'adhésion annuelle.

Comment s'inscrire sur les activités:

- Avoir rempli les conditions ci-dessus.
- S'inscrire (parents) auprès de l'équipe d'animation au minimum 2 jours avant l'activité ou la sortie souhaitée.

Afin de vous rendre sur les activités de la MJC, des ramassages peuvent être organisés dans vos communes (Pont Saint Pierre, Douville, Flipou, Amfreville lès Champs et Romilly). DEMANDEZ-NOUS

Pour tout autre renseignement, contactez Myriam ou Arnaud à la MJC A.L.E.R. Directement à la salle « Jeunes », au 09 84 28 52 38 ou 06 35 41 62 02.



Romilly Association Sportive

Saison 2014 – 2015



TENNIS DE TABLE

Entraînement : Le mercredi de 18 h à 21 h 30 - 3 cours
Salle Jean Fouet - Complexe Aragon
Coût annuel : 50 € (jeunes nés après 2000)
80€ les Adultes

Contact : Ludovic BIZET – 06 .15 . 15. 28. 10

Inscriptions dès le mercredi 3 Septembre 2014 à 18 h



DANSE de SAISON

Vendredi 19 h à 21 h – 2 cours Adultes
Au CARRE Place des deux Amants
Coût Annuel : 90 € pour Tous

Contact : Andréa ROBERT : 02.32.49.77.15

Inscriptions dès le vendredi 05 Septembre

BADMINTON

Adultes : Le lundi de 19 h à 22 h – 2 cours
Au Gymnase Jacques Anquetil
Coût annuel : 70 €

Inscriptions dès le lundi 8 septembre 2014

Collégiens Le vendredi de 17 h 15 à 18 h 15
Au Gymnase Jacques Anquetil
Coût Annuel : 45 €

Contact : J. Charles DENOS : 02.32.49.78.32

Inscriptions dès le vendredi 12 septembre 2014



EVEIL A/LA DANSE pour ENFANTS

Enfant de 4 ans à 6 ans

Reprise le Mercredi 03 Septembre 2014

15 h – 16 h Coût annuel : 90 €

DANSE ADOS

Reprise le Mercredi 03 Septembre 2014

Au CARRE de 16 h 15 à 17 h 15

Coût annuel : 90 €

Contact : Andréa Robert : 02.32.49.77.15



GYMNASTIQUE ADULTES

- lundi de 18 h à 19 H
- mercredi de 18 h 30 à 19 h 30

Inscriptions dès le lundi 08 septembre 2014

Inscriptions dès le mercredi 10 septembre 2014

Coût annuel : 75 € Au Gymnase Jacques Anquetil

Contact : Patricia Cardoso : 02.32.49.95. 82



ATELIER SENIOR GYM

Le Jeudi de 11 h à 12 h Au CARRE
Coût annuel : 75 €

Inscriptions dès le jeudi 11 septembre 2014

Contact : Michèle HANQUIER : 02.32.49.79. 93



Nouvelle Activité



QI GONG – METHODE IDOGO :

1^{er} Séance et inscription
dès le mercredi 10 septembre 2014

de 19 h à 20 h Au CARRE 75 € / an

Contact : Françoise Guerre : 02.32.49.99.88



Nouvelle Activité

HATHA – YOGA

Mercredi 10 Septembre 2014 de 12 h à 13 h30

Gymnase : Jacques Anquetil Salle de Danse

Coût annuel : 90 € par an

Contact : Françoise GUERRE 02.32.49.99.88



BABYGYM & RECREAGYM

Enfants de 6 à 9 ans – le mercredi de 14 h à 15 h
Enfants de 3 à 5 ans – le mercredi de 15 h 15 à 16 h 15
Au Gymnase - Salle de danse
Coût annuel : 75 €

Contact : Patricia CARDOSO : 02.32.49.95.82

Annick STEIN : 02.32.91.05.99

Inscriptions dès le mercredi 10 septembre 2014



YOGA

Le lundi de 19 h 30 à 21 h

Gymnase Jacques Anquetil Salle de Danse

Coût annuel : 90 €

1^{er} cours & Inscription : Lundi 29 Septembre 2014

Contact : Colette SAVARY : 02.32.49.80.27

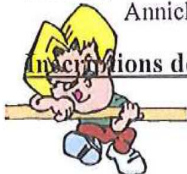

CONTACT Général : Muriel BEZIEL : 02.32.49.98.77





C'est dans une douce ambiance d'été indien, durant lequel nous avons le plaisir de rouler sur des chemins secs, que nous vous annonçons la

7^{ème} édition de la Boussole des Coteaux, dimanche 23 novembre 2014.

La Boussole des Coteaux est une randonnée-orientation conviviale par équipes (nombre d'équipiers libre), à VTT ou à pied. Le principe est simple, munis de la carte et du roadbook que nous vous aurons remis (entre 7h30 et 8h30), vous partirez à la recherche de balises disposées sur le terrain pour en pointer un maximum dans le temps imparti. Chacun définit son itinéraire en fonction de son envie et de la forme du moment. Il y en aura donc pour tout le monde, du débutant à l'orienteur confirmé, entre amis ou en famille, à VTT ou à pied, sur un parcours simple et facile ou plus long et ardu.

Et puis à 12h30, apéro avec les incontournables rillettes de la Ferme du Logis !!!
N'hésitez pas à vous inscrire dès maintenant et à faire circuler l'information autour de vous.

Le bulletin d'inscription et le flyer sont disponibles sur notre site internet www.authentikaventure.fr à la rubrique agenda.

A très bientôt sur les chemins des coteaux,

Christophe Van Der Cruyssen

Coordinateur Authentik Aventure

704, avenue de la gare

27610 Romilly sur Andelle

☎ 06 72 84 66 50



PROGRAMME 2014-2015

LES COURS :

ZUMBA Animatrice Pauline Boyer

Tous les mardis - salle CARRE - Romilly sur Andelle 18h45 / 19h45

TOUS LES VENDREDIS - PITRES 18h30 / 19h30 TOUS LES SAMEDIS – PITRES 11h15 / 12h15

DANSE ORIENTALE - PITRES —Professeur : Sonia Belley

TOUS LES LUNDIS 17h15 à 18h15 enfants, 18h15 / 19h30 débutants, 19h45 / 21h00 intermédiaires / avancés

DANSE AFRO RYTHM –PITRES Professeur Louis Félix Basile 1^{er} & 3^{ème} SAMEDIS /CHAQUE MOIS 10h à 11h15

SALSA –PITRES Professeur Louis Félix Basile 1^{er} & 3^{ème} SAMEDIS DE CHAQUE MOIS 11h30 à 12h30

LES PROJETS POUR LA RENTREE 2015

DJEMBE – PITRES Professeur Louis Félix Basile – cours bimensuel

MODERN JAZZ – PITRES Professeur Patricia Basso - cours hebdomadaire

HIP HOP – ROMILLY SALLE CARRE Professeur Patrice AKAYA - cours hebdomadaire

ZUMBA KIDS – LIEU A DEFINIR - Animatrice Pauline Boyer cours hebdomadaire

COORDONNEES: <http://paszapasyakadanser.xooit.fr/index.php> Notre email : paszapasyakadanser@hotmail.fr

Marie Thérèse DURDU, Présidente ☎ 06.59.64.74.99

Informations diverses



Entretien du Marais

La commune entretient et préserve ce lieu unique dans le Canton et en centre-ville de Romilly sur Andelle. Lors de la tonte, nous avons récupéré : du tissu, des bouteilles en verre, jusqu'à une poussette et bien d'autres affaires. La commune va continuer à poser d'autres poubelles et embellir ce lieu. Des consignes sont données à la Police Municipale envers les personnes indisciplinées.

Information : Le **poissonnier** du mercredi sera **absent** jusqu'à la fin de l'année.

Appel à exposition dans le hall de la Mairie

La commune de Romilly sur Andelle a mis à disposition une vitrine dans le hall afin d'y faire des mini expositions de collectionneurs Romillois.

Ce fut le cas tout d'abord avec Monsieur Christian FROSVILLE avec ses différentes sculptures à base de couverts de restauration, Madame Françoise OGER, depuis peu, Madame PREVOST, pour son savoir-faire au niveau de ses magnifique broderies, Madame Nicole ARINAL pour sa magnifique collection de grands parfums et sa surprenante collection d'œufs, Monsieur Alain BOURDON pour sa passion sur les fossiles avec une jolie collection de différents secteurs de France et quelques pièces de la côte Sainte Catherine (ROUEN), Madame Monique MASSELIN, passionnée de chats en résine, terre cuite, métallique Monsieur Didier MOISANT avec une passion sur notre Empereur Napoléon dont il nous a montré quelque pièces de sa collection.

La commune de Romilly sur Andelle tient à remercier toutes ces personnes pour avoir alimenté cette vitrine. Nous seront heureux d'y mettre d'autres collectionneurs à l'honneur dans notre hall de la mairie.

Pour tous renseignements, veuillez prendre contact avec Monsieur Xavier CHIVOT, Maire Adjoint à la Vie Associative (06 28 64 07 71).

Cité des Métiers de Haute-Normandie : Chacun sa voie

Sans rendez-vous - tout public, anonyme et gratuit du mardi au vendredi de 12h à 18h et le samedi (hors vacances scolaires) de 9h30 à 12h30. Service public régional d'information & de conseil pour s'orienter, choisir sa formation, faire évoluer sa vie professionnelle, trouver son emploi, son stage, créer son activité.

Connectez-vous sur : www.citedesmetiershautenormandie.fr

Pôle régional des Savoirs - 115 Boulevard de l'Europe à Rouen ☎ 02 32 18 82 80

Mail : contact@citedesmetiershautenormandie.fr



Permanences de la Mission Locale à l'Espace Enfance Jeunesse

Les Vendredis 14 et 28 Novembre et le Vendredi 12 Décembre de 9h30 à 12h00

et les Mercredis 19 Novembre et 17 Décembre de 14h00 à 16h30

Contact Mission Locale : 02 32 49 90 09 Email : mission.locale@mlv2al.fr Site internet : www.mlv2al.fr

Vous recherchez un moyen de locomotion pour un emploi, une formation, une démarche...



La Mission Locale et la Communauté de Communes de l'Andelle, en partenariat avec l'association Alfa, mettent à **votre disposition deux scooters et une mobylette** pour effectuer vos déplacements.

Renseignements ☎ 02 32 49 90 09 beatrice.courbois@mlv2al.fr

Renouvellement des cartes d'identité

A compter du 1^{er} Janvier 2014, la durée de votre carte nationale d'identité est passée de 10 à 15 ans pour les personnes majeures (plus de 18 ans). Si votre carte a été délivrée entre le 2 Janvier 2004 et le 31 Décembre 2013, la prolongation de 5 ans de validité de votre carte est automatique. Elle ne nécessite aucune démarche particulière. La date de validité inscrite sur le titre ne sera pas modifiée.

Entretiens de vos haies, de vos arbres, sur la voie communale



Les haies et les branches d'arbres qui dépassent sur les trottoirs doivent être régulièrement taillées par vos soins. Par ailleurs, il est gênant que les lignes de France Télécom soient obstruées par les branches d'arbres, cela perturbe une bonne télécommunication. Les branches doivent également être taillées pour laisser un espace libre aux fils. D'avance, nous vous remercions pour votre compréhension.



Nuisances sonores - Arrêté préfectoral

Les travaux de bricolage réalisés à l'aide d'outils ou d'appareils susceptibles de causer une gêne pour le voisinage tels que tondeuse à gazon, tronçonneuse, perceuse, rabot ou scie mécanique, etc... ne peuvent être effectués que les jours ouvrables de 8h30 à 19h30, les samedis de 9h à 12h et de 15h à 19h, les dimanches et jours fériés de 10h à 12h.

Zone commerciale de la Planquette

Il reste sur cette zone près de Sécuritest, des terrains disponibles pour une ou deux entreprises. La superficie est de 2678 m² et le prix de vente au mètre carré du terrain viabilisé est de 11,80 € le m² HT.

L'usage est destiné pour des cases commerciales (autre que les commerces existants sur la commune), des cases artisanales ou des métiers de services, aides à la personne, hôtels, etc, etc...

Contacts : SCI de la Planquette - Intermarché Madame BANVILLE ☎ 06 87 80 87 02

ou Mairie de Romilly sur Andelle Monsieur Bernard HURAY - Adjoint au Maire Mail : bernard.huray@orange.fr

INFORMATION Terrain en location

Location d'un terrain industriel de 2240 m² pour stockage, possibilité de diviser en deux terrains. Terrain plat en graviers situé dans une zone industrielle à Romilly sur Andelle.

Libre de suite. Contact : Mr LAUNAY ☎ 02 35 02 12 24

(Société TURQUETILLE ☎ 02 32 48 09 54)



Liste des nourrices à Romilly sur Andelle

Une liste des nourrices à Romilly sur Andelle, remise à jour et envoyée par le Conseil Général, est disponible en Mairie.



Containers à verre

Pour la récupération du verre, **des containers sont à votre disposition** sur le parking de la salle Louis ARAGON rue de la Libération, face au Calvaire rue Blingue à côté du parking des poids lourds près de l'entreprise VIGNON, sur le parking derrière le magasin POLLEN (fleuriste) rue aux Ormes et à la déchetterie.

Nouveaux Habitants

Pensez à **vous faire connaître en Mairie** à l'accueil pour les démarches administratives : carte d'identité, carte grise (uniquement changement d'adresse) et pour que la municipalité puisse vous inviter à la réception des nouveaux habitants de l'année.



Recensement Service National

Jeunes Français de 16 ans, garçons et filles, faites-vous recenser !

Le recensement est une démarche civique obligatoire. L'attestation délivrée est **indispensable** pour s'inscrire aux examens (BEP, baccalauréat, permis de conduire, concours d'Etat, etc...)

Dès le 16ème anniversaire et pendant les 3 mois suivants, tous les Français, filles et garçons, doivent venir se faire recenser à la mairie de leur domicile. Se présenter avec livret de famille, carte d'identité, justificatif de domicile et de la 2ème nationalité. En cas d'impossibilité, le représentant légal peut effectuer cette démarche le jour de votre 16ème anniversaire ou dans les 3 mois qui suivent, présentez-vous (ou votre représentant légal) à la Mairie de votre domicile avec une pièce d'identité, le livret de famille de vos parents et, si besoin, tout document justifiant de la nationalité française. Une attestation de recensement vous sera délivrée par la mairie.

Adresse : MIN / DEF Caserne Philippon 56, rue Saint-Vivien CS 11313 76178 Rouen Cédex

☎ : 02 32 08 20 40 <http://www.defense.gouv.fr>

Adresse Internet : csn-rouen.jdc.fct@intradef.gouv.fr

Le centre du service national de Rouen a fermé définitivement son accueil physique au public.

Programme d'Amélioration de l'Habitat : Des aides pour vos travaux

Pour améliorer votre résidence principale (propriétaires occupants), créer ou rénover un logement locatif (propriétaires bailleurs). **Attention** ne pas commencer vos travaux avant d'obtenir les accords de subvention.

Renseignez-vous gratuitement et sans engagement lors des permanences à Fleury sur Andelle, espace Paul Vatine, 9 rue Général Leclerc le 3ème mardi de chaque mois de 10h à 12h (sauf en Août) ou directement à Evreux, Habitat et Développement du lundi au vendredi de 9h à 12h et de 14h à 17h, 12 boulevard Georges Chauvin à Evreux

☎ 02 32 39 84 00 Courriel : hd27@hd27.com

La Communauté de Communes de Charleval accorde sous certaines conditions des aides financières complémentaires en faveur de la lutte contre l'habitat indigne, la maîtrise de l'énergie, l'adaptation des logements au handicap et au vieillissement, la production de logements locatifs à loyer modéré ☎ 02 32 49 61 27

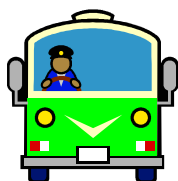

LIEUX D'ARRÊT DE LA LIGNE 540 - ROUEN ↔ ROMILLY SUR ANDELLE

Café Le Marigny - rue Saint-Georges / Mairie - rue Neuve

RPA La Potière - Rue Blingue et Le Tourne-Bride - Avenue de la Gare

Merci de faire signe au conducteur et de préparer votre monnaie. **Tarif : 2 €** (sauf augmentation)

Se présenter à l'arrêt 5 minutes avant l'horaire de passage théorique.

Tous les renseignements sont sur www.eureenligne.fr **Lignes régulières d'autocar** **Thème : transports**

Une plate-forme internet pour s'informer, se renseigner, programmer ses déplacements et ses sorties, communiquer avec les Eurois, partager ses photos, ses vidéos et ses points de vue www.facebook.com/eureenligne

Site ATOUMOD (dispositif d'aide à la mobilité - liens entre communes). Facilite l'usage des services publics de transport pour encourager l'utilisation des modes de déplacement respectueux de l'environnement.

Informations Santé

Maison Médicale Henri DUNANT ☎ 02-32-49-77-29
792 Rue Blingue

Horaires habituels du Secrétariat de la Maison Médicale : - Du Lundi au Vendredi de 8h30 à 12h et de 14h à 19h, le Samedi de 9h à 12h. La Maison Médicale regroupe Médecins, kinésithérapeutes, ostéopathe, pédicure, infirmières, orthophoniste, diététicienne. Prendre rendez-vous auprès du secrétariat pendant les heures d'ouverture.

Seringues usagées

La pharmacie de Romilly sur Andelle récupère et échange les boîtes de seringues usagées gratuitement.
☎ 02 32 49 76 64



Cabinet dentaire

Mr PAVALUTA

858 Rue Blingue - Romilly sur Andelle

☎ 02 32 49 92 07

PHARMACIE

Mr et Mme PUYHAUBERT

96 Rue Saint Georges

☎ 02 32 49 76 64

Services de garde

En dehors des horaires d'ouverture de la Maison Médicale, si vous avez besoin d'un médecin pour consultation ou avis médical, **faire le 02-32-49-77-29 (répondeur) ou le 02-32-33-32-32** (le week-end du Samedi 12 h au lundi matin 8h, la semaine de 20 h à 8h ainsi que les jours fériés)

En cas d'urgence, faire le 15.

Infirmières Week-end et jours fériés ☎ 02-32-49-23-25 (garde uniquement)

Dentiste Dimanches et jours fériés (pas le samedi) de 9 h à 13 h ☎ 02-32-31-60-41 (garde uniquement)

Pharmacies de garde : composer le 32 37 (messagerie vocale)

Clinique vétérinaire de l'Andelle

Mr HERICHER / Melle FEHRENBACH / Mme BAGUET

300 Rue de la Libération à Romilly sur Andelle

Du lundi au vendredi de 8h30 à 12h30 et de 14h00 à 19h00

le samedi de 9h00 à 13h00 et de 14h à 16h00

☎ 02 32 49 20 97

veterinaireandelle.com

Service de garde assuré en dehors des heures d'ouverture

(obtention du numéro à composer sur le répondeur)

S.A.M.U.

15

Gendarmerie

17

Pompiers

18

Appel d'urgence

112

Appel d'urgence personnes sourdes

ou malentendantes

114

Appel d'urgence sociale

115

Allo Enfance maltraitée

119

Victimes ou témoins de violences

3919

Centre anti poison

0800 59 59 59

La Lettre de Romilly est réalisée par la commission « Communication et Information » et le service administratif.

Elle est distribuée par deux agents communaux.

Courriel : mairie.de.romilly.sur.andelle@wanadoo.fr ☎ 02-32-48-73-00 fax : 02-32-49-28-00

Cette lettre est téléchargeable sur le site de Romilly : www.romilly-sur-andelle.fr



SERVICES PUBLICS

« Pôle Emploi » ☎ 3949

Informations en ligne sur www.poleemploi.fr.

Assistante Sociale

Pour les nouveaux dossiers

N° unique 02 32 31 97 17

Ou ☎ 02-32-49-52-21

Centre de Fleury Andelle

P.M.I. (Protection Maternelle Infantile)

Contactez Mme FLEURY ☎ 02-32-49-52-21

Foyer Résidence La Potière 1529, rue Blingue,
Permanence pesées : les jeudis de 14h à 16h,
sans rendez-vous.

Consultation avec le médecin de la P.M.I.
Dr GEHER JOLY - sur rendez-vous (même n°)

Trésor Public ☎ 02 32 49 00 62

Zac La Vente Cartier à Charleval

Ramassage des ordures ménagères

Dépôt des ordures ménagères le dimanche soir
pour ramassage le lundi matin et le mercredi soir
pour ramassage le Jeudi matin avec les sacs
jaunes du tri sélectif.

Syndicat Assainissement ☎ 02 32 48 20 70

Lundi 8h30-13h00 13h30-18h00

Mardi et Jeudi 8h30-13h30

Vendredi 8h30-13h00 13h30-18h00

Bureau : 78 rue Saint-Georges

VEOLIA EAU ☎ 09 69 39 56 34

Toutes les démarches sans se déplacer

7j / 7 24h/24

Lieu d'accueil pour les clients :

ZAC Eco Seine à Bouafles

du lundi au vendredi de 8h30 à 12h00

www.veoliaeau.fr

GAZ

N° d'urgence sécurité 0800 47 33 33

Pour raccordement au gaz 0810 224 000

Si contrat avec GDF Suez Dolce Vita

09 69 324 324 (appel non surtaxé)

ou www.gdfsuez-dolcevita.fr

Service Public

3939* « Allo service public » ou www.service-public.fr

Ce service vise à informer l'usager sur des sujets de la vie quotidienne (perte de papiers d'identité, demande de prestations familiales, licenciement, contrat de location, ...)

*Le 3939 est accessible du lundi au vendredi de 8h30 à 18h30 et le samedi de 8h30 à 12h30

Les permanences CAF ☎ 0810-25-27-10

Espace VATINE de Fleury sur Andelle, en Mairie,
le lundi 9h - 11h sans rendez-vous

Mairie de Pîtres, sur borne à l'Espace des Deux Rives
Adresse postale : Allée des Soupirs 27026 Evreux Cédex
Site internet : www.eure.caf.fr

Amélioration de l'Habitat

Renseignements et conseils gratuits

Permanences en Mairie de Fleury sur Andelle
Le 3ème Mardi de 10h à 12h (sauf en Août)

CARSAT (CRAM) ☎ 3960 24/24 7/7

Pour les appels à partir d'un mobile, faire le 09 71 10 39 60

C.I.C.A.S. d'Evreux - ☎ 0820-200-075

Permanence Caisse de Retraite Complémentaire)

24 rue de la Harpe de 9h à 18h

Caisse Primaire d'Assurance Maladie C.P.A.M. ☎ 3646

✉ 1bis Place Saint Taurin 27030 EVREUX Cédex

S.I.D.E.A.L. Piscine - Rue du Collège à Pont Saint Pierre

☎ 02 32 49 70 90 ou 02 32 49 70 59

Syndicat Ecole de Musique

1430 rue de la Libération - Secrétariat ☎ 02 32 48 73 03

S.T.E.L.A. (Syndicat Transport des Elèves Lyons Andelle)

10 rue Henri Leray Fleury / Andelle ☎ 02 32 48 07 86

Bureau de Pîtres ☎ 02 32 49 40 40

Syndicat Mixte pour la gestion des Gymnases

ZAE La Vente Cartier à Charleval ☎ 02 32 49 44 52

E.D.F.- dépannage

☎ 09 726 750 27

Syndicat Pays du Vexin Normand ☎ 02 32 21 08 02

pays-vexin-normand.com