



Le mot du maire

Décès d'un ancien Maire de Romilly
Monsieur Maurice JACOB



La Poste : nouveaux horaires

Reprise des travaux d'assainissement Rue Blingue



20 km de voiries communales à Romilly

Aire d'envol de parapente : nettoyage de la parcelle



Contribution financière au SDIS de l'Eure



Résidence du Chêne d'Hiver : déjà 8 permis déposés



Travaux divers dans la commune

Vie économique

Vie communale

Nos associations

N
O
V
E
M
B
R
E

2
0
1
9



Le mot du maire

(novembre 2019)

⇒ **Décès de Maurice JACOB, ancien Maire de Romilly**

Monsieur **Maurice JACOB** est décédé. Il fut Maire de Romilly de 1995 à 2008. Il a transformé l'ancienne salle des fêtes en un bâtiment, le **CARRE** : Centre des Associations, des Restaurants du Cœur et Rendez-vous de l'Enfance. Il a refait de nombreuses voiries, en particulier la Place des Deux Amants.

Sous ses deux mandats, c'est la crèche intercommunale qui a été inaugurée. On retiendra aussi l'extension de l'ancien cimetière, le lotissement Saint-Crespin et l'accueil des tableaux des Deux Amants à la salle Aragon.

Avec le Conseil Municipal et le personnel communal, nous pensons à sa famille, sa femme Christiane, son fils Yves et ses deux petits-enfants, Lucile et Marius.

⇒ **Les nouveaux horaires de la Poste**

Une nouvelle fois, nous subissons une **réduction des horaires d'ouverture au public de la Poste**.

Ces horaires sont : lundi, mercredi, jeudi, vendredi, samedi : 9h à 12h et le mardi : 10h à 12h (une concertation de tous les personnels de la Poste ayant lieu de 9h à 9h45).

Nous sommes désolés de cette nouvelle réduction d'horaires que la Poste nous justifie par un nombre insuffisant de clientèle. Continuez à y aller afin que nous conservions ces jours d'ouverture.

⇒ **Travaux d'assainissement rue Blingue**

Les **travaux d'assainissement rue Blingue** ont repris le 20 octobre au départ de la station d'épuration jusqu'à la boulangerie. Tout cela va prendre plusieurs mois, il s'agit de remplacer les canalisations puisque les anciennes étaient hors d'usage, ce qui provoquait des fuites.

Le syndicat d'assainissement et l'entreprise SOGEA s'engagent à la fin des travaux à une réhabilitation complète de la voirie et des trottoirs.

⇒ **Plus de 20 km de voiries communales à Romilly**

Au 1^{er} janvier 2019, la **longueur de la voirie communale** placée dans le domaine public a dépassé les 20 km. Elle est de 20 083 mètres. Cela nous sert pour le calcul de la DGF (Dotation Globale de Fonctionnement).

⇒ **Nettoyage de l'aire d'envol de parapente**

Les passionnés de parapente d'Eur'enciel, de la MJC d'Évreux (95 membres), de Normandie vol libre et de clubs parisiens comme le Thermique francilien ont **nettoyé une grande parcelle de la côte des Deux-Amants**, à Romilly-sur-Andelle, qui leur sert de piste de décollage. 25 personnes ont coupé des volumes impressionnants de broussailles et ramassé bon nombre de bouteilles, canettes et déchets.

⇒ **Contribution financière au SDIS de l'Eure (pompiers)**

Pour bénéficier du **service SDIS (Service Départemental d'Incendie et de Secours) des pompiers** au niveau de l'Eure, nous versons une participation annuelle de 72 788 €.

Nous sommes attachés au fait d'avoir sur place à Pont Saint Pierre – Romilly une caserne avec des pompiers volontaires. Nous les avons mis à l'honneur en 2018 lors des Palmes Romilloises, ils participent aussi régulièrement lors des cérémonies du souvenir.

⇒ **Vie économique**

IAD France, société gérée par Monsieur Laurent DURAND, propose des conseils en immobilier.

⇒ Résidence du Chêne d'Hiver

Cette **résidence du Chêne d'Hiver**, située rue de la Libération, comprend 14 lots avec la création d'une rue dénommée **rue des Canadiens**. Les travaux de viabilisation sont terminés. 8 permis de construire ont déjà été déposés.

⇒ Travaux divers dans la commune

Des **contrôles d'entretien des jeux** des aires de loisirs et de sport ont été effectués par un bureau d'études spécialisé.

Le **carrefour de l'Arbre de la Réconciliation**, situé rue du Moulin Pouchet, a été entièrement aménagé par la CDCLA et la commune. Une partie de cette voirie a aussi été refaite en enrobé.

⇒ Vie communale

Une nouvelle secrétaire administrative est arrivée, Madame Aurore PERCHET en remplacement de Madame Delphine DECAUX.

Le vendredi 4 octobre, nous avons reçu à la mairie les **élèves de 4^{ème}** du collège la Côte des Deux Amants et leurs **jumelés du collège italien** de MOGLIANO VENETO qui est situé près de Venise. Ils étaient accompagnés de leurs professeurs et de Madame MANELLI, Principale du collège.

Nous allons organiser notre troisième **cérémonie de la citoyenneté** le vendredi 29 novembre à la mairie. Tous les jeunes de 15, 16 et 17 ans y seront conviés. Nous leur présenterons notre commune grâce à un montage audio-visuel et nous leur ferons part des droits et des devoirs des citoyens.

⇒ Nos associations

Depuis la rentrée, les responsables de nos parents d'élèves ont été élus : des parents **indépendants** et des membres de la **Passerelle** au primaire et la **F.C.P.E.** au collège.

Les samedi 2 et dimanche 3 novembre, le **R.P.F.C.** organise un loto à l'espace Aragon.

Le samedi 9 novembre, l'association **R.A.P.** (Pétanque) organise une soirée interne au complexe Louis Aragon.

Le lundi 11 novembre, au Monument aux Morts et ensuite au C.A.R.R.E. , nous commémorerons le 101^{ème} Anniversaire de l'Armistice avec nos **Anciens Combattants (U.N.C.)**.

Les samedi 16 et dimanche 17 novembre, se déroulera le Week-end Chant'en scène de l'association **Vagabondages** au complexe Louis Aragon.

Le vendredi 22 et le dimanche 24 novembre, la **Passerelle** organise un loto et une bourse aux jouets au complexe Louis Aragon.

Le dimanche 24 novembre, **Authentik Aventure** organise une course d'orientation en V.T.T., la 12^{ème} Boussole des Coteaux avec l'arrivée au C.A.R.R.E.

Les samedi 30 novembre et dimanche 1^{er} décembre, une exposition photos sera proposée au C.A.R.R.E. par l'association **Détente et Découverte**.

Le samedi 30 novembre et dimanche 1^{er} décembre, la **MJC Aler** organise un loto à l'espace Aragon.

Un repas dansant animé a lieu à l'espace Aragon le samedi 7 décembre pour le **Téléthon** organisé par des bénévoles avec le soutien de plusieurs associations et de la commune. De nombreuses autres actions sont mises en place pour soutenir les dons au Téléthon.

Le jeudi 5 décembre, l'**UNC** et la **commune** rendront hommage aux Anciens Combattants d'Algérie, du Maroc et de la Tunisie.

Bon mois de Novembre...

Le maire, Jean-Luc ROMET

Vie Communale



Distribution des colis de Noël

La distribution des colis de Noël aux seniors aura lieu le :

Samedi 14 Décembre 2019

Comme chaque année, les enfants qui assurent la distribution, devront se munir d'une petite remorque et d'un stylo et se présenter à 8h30 devant la Mairie.

Les inscriptions sont prises en Mairie à compter du Lundi 11 Novembre.

Appel :

Certains enfants ne possèdent pas de remorque. Si vous acceptez de leur prêter la vôtre pour ce Samedi 14 Décembre, veuillez contacter Madame GUILLUY au secrétariat de la Mairie ☎ 02-32-48-73-00



REPAS DE NOEL
au restaurant scolaire
Jeudi 19 Décembre 2019

IMPORTANT

Chers parents,

Pour une organisation optimale du restaurant scolaire pour le menu de Noël, nous vous demandons **d'inscrire votre enfant le 20 Novembre au plus tard.**

Sont concernés par cette disposition les enfants non-inscrits habituellement à la restauration le Jeudi. Nous vous remercions pour votre compréhension.

Noël de la Commune

Dimanche 15 Décembre



Début du spectacle de Magie ballons
15 h précises - entrée gratuite
Complexe Louis ARAGON



Puis arrivée du **Père Noël**

distribution de friandises et goûter pour les enfants et les adultes.

BIBLIOTHEQUE-MEDIATHEQUE JACQUES PREVERT

Venez retrouver notre actualité sur notre blog : bibliothequemediathequeromillysurandelle.com

Toutes nos animations sont gratuites.



Séance ciné à la médiathèque

Mercredi 13 novembre à 14h30



Mia et le lion blanc

Film de Gilles de Maistre

Sortie au cinéma décembre 2018

durée : 1h37

Avec

Daniah de Villiers, Mélanie Laurent,
Langley Kirkwood et plus ...

Ouvert à tous les publics, sur l'appréciation des parents

Synopsis :

Mia a onze ans quand elle noue une relation hors du commun avec Charlie, un lion blanc né dans la ferme de félins de ses parents en Afrique du Sud.

Tous deux grandissent comme frère et sœur et deviennent vite inséparables. Trois ans plus tard, Charlie est devenu un lion imposant. Mia découvre alors le secret que cache la ferme : son père vend les lions à des « chasseurs de trophées ». Mia n'aura désormais qu'une obsession : sauver Charlie, à tout prix.

L'atelier de Noël ⇒ Mercredi 11 décembre à 14h00

Dans une ambiance sucrée, les enfants réaliseront des biscuits et créations de Noël !



Il est impératif de s'inscrire ! - Place limitée - A partir de 6 ans



Une boîte aux lettres du Père Noël est installée à la médiathèque. Tous les enfants peuvent y glisser leur lettre et ainsi, lui faire part de leurs envies. Afin que le Père Noël puisse répondre, il ne faut pas oublier d'indiquer nom, prénom et adresse postale !



Pour rappel : Exposition et atelier « **Le droit à l'enfance** » du 18 au 22 Novembre à la médiathèque.

ROMILLYTHON 2019

Les bénéfices de ces manifestations
sont reversés à l'AFM TÉLÉTHON

Renseignements Jacqueline VEDIE : 02 32 48 70 22

- Vendredi 6 décembre -

Stand de la MJC ALER

Vente de crêpes, brioches,
objets réalisés par la MJC, objets Téléthon
A 16h30 - Sortie des écoles

- Samedi 7 décembre -

Vente de brioches, Jacinthes, Chocolats...

- Le matin à partir de 9h,
dans la cour de la ferme de M. Fabert
- Le matin à 10h, à la RPA La Potière.

REPAS DANSANT

A 19h30 au Complexe Aragon

OFFREZ UN GÂTEAU !

Un geste pour participer au Téléthon :

offrir un gâteau pour le repas qui se déroulera
le samedi soir. Un geste généreux qui sera
très apprécié. Merci de l'apporter salle Aragon,
le samedi après-midi avant 17h.

- Dimanche 8 décembre -

Vente de brioches, Jacinthes, Chocolats...
Sortie de la messe à Pîtres

MARCHÉ DE NOËL GOURMAND

9h30/18h - Complexe Aragon - Entrée libre

Chocolat, foie gras, miel, plats cuisinés, confitures,
vins, bières, cidre, rhum arrangé*...

Bijoux, jeux de société, couture, Artisans du Monde...

Fabrication objets 3D,

Travail du cuir (démonstration),

Animation photographique (photobooth)

Buvette, vin chaud*, pâtisseries...

(L'alcool nuit à la santé à consommer avec modération)

Présence de bouchons 276 - Pensez-y !

TOMBOLA TÉLÉTHON :

Venez gagner votre sapin gourmand !

- 10% DE RÉDUCTION SUR LE PRIX DE VOTRE SAPIN AVEC LE MAGASIN POLLEN

Pour toute commande de sapin *passée avant le
30 novembre* au magasin POLLEN, rue St Georges.
Les sapins seront à retirer sur le Marché de Noël.

- 21 et 22 décembre -

WEEK-END LOTO - Complexe Aragon

Animé par Norbert et Josy

Réservations : 06 18 90 30 49 ou 06 21 24 72 28

ROMILLY SUR ANDELLE

dans le cadre du Romillython 2019

SAMEDI 7 DÉCEMBRE

Repas Dansant

Animation DJ avec
Manhattan Sono

Tombola

Animation
Zumba

Complexe Aragon

ADULTE : 15€ - ENFANT (-12 ans) : 8€

Apéritif / Animation : 19h30 - Repas : 21h

MENU : Kir pétillant,
Bouchée à la reine,
Molleux de Poulet
à la Forestière, Riz Pilaf,
Fromage, Dessert

RESERVATIONS :
02 32 48 70 22

NE PAS RETENIR SUR LA VOIE PUBLIQUE

AFMTELETHON
INNOVER POUR GUERIR

ROMILLY SUR ANDELLE

dans le cadre du Romillython 2019

DIMANCHE 8 DÉCEMBRE

Marché de Noël Gourmand

Créateurs, Producteurs et Artisans locaux



De 9h30 à 18h
ENTRÉE LIBRE

Infos : 02 32 48 70 22

NE PAS RETENIR SUR LA VOIE PUBLIQUE

AFMTELETHON
INNOVER POUR GUERIR

Vie sociale



Les Restos du Cœur

La campagne "d'été" se termine. Celle d'hiver arrive. Elle débutera le **Mardi 26 Novembre 2019**.

Par conséquent, nous procéderons **aux inscriptions** pour les familles de Romilly et ses environs proches, le **Mardi 19 Novembre de 13 h 30 à 16 h** (n'oubliez pas de vous munir de vos justificatifs).

Si vous rencontrez des difficultés, même passagères, n'hésitez pas à venir nous voir.

Pour cette campagne d'Hiver le Centre des "Restos" sera ouvert : **le Mardi et le Vendredi de 13 h 30 à 16 h 00**.

☎ aux heures d'ouverture 09 64 23 14 27 ou Nelly 02 32 48 07 90 - 06 61 90 51 34

C.C.A.S.

Etablissement communal autonome et indépendant du Conseil Municipal

Ses principales missions consistent à accueillir, écouter, informer, orienter, conseiller, aider, sous couvert des membres du C.C.A.S. (5 élus et 4 membres extérieurs).

Nous sommes bien sûr à votre disposition pour vous aider :

Lundi 8h30 – 12h / Mardi 8h30 - 12h00 et 13h30 – 17h / Mercredi 8h30 – 12h / Jeudi 8h30 – 12h / Vendredi 8h30 – 12h ☎ **02.32.48.73.08 Corinne CANDEIAS**

Pour info : une aide à la **cantine** est également possible sous certaines conditions. Prendre contact avec le C.C.A.S.

Après-midi Mandala - RPA La Potière : Mardi 19 Novembre.

Logements RPA La Potière disponibles :

Renseignements / visites ☎ **02.32.48.73.08 Corinne CANDEIAS**



A noter : ATELIER « Equilibre et Vous » tous les jeudis de 14h à 15h jusqu'au 09 Janvier 2020 à la RPA la Potière. Ouvert à tous.



C.D.C.L.A.

Livraison de repas à domicile

Le service de livraison de repas peut pallier à un besoin ponctuel ou permanent pour un repas ou pour tous les repas de la semaine.

Cette prestation permet la consommation d'un repas équilibré tout en prévenant de l'isolement. Le bénéficiaire établit sa commande en fonction de ses besoins. Il n'y a pas de durée d'engagement, ni de préavis en cas de résiliation.

Quatre agents de portage **livrent les repas du lundi au vendredi** par véhicule frigorifique (hors jours fériés) entre 8h30 et 13h00. Les repas du samedi et du dimanche sont livrés avec celui du vendredi. Les repas des jours fériés sont livrés la veille.

Des menus existent pour les personnes qui suivent un régime spécifique (diabétique, sans sel, et sans sel/sans sucre). **Renseignements : Béatrice BLASZCZYK ☎ 02 32 49 61 27 portagederepas@cdcla.fr**



Permanence C.I.D.F.F.

(Centre d'Information sur les Droits des Femmes et des Familles)

La permanence est assurée en Mairie de Romilly sur Andelle tous les 3èmes mardis du mois de 13h30 à 16h45. Rendez-vous conseillé au 02 32 33 44 56 - CIDFF de l'Eure, 12 rue de l'Espéranto - Espaces Olympes de Gouges - Apt 42 - 27000 EVREUX

Mail : standard@cidf27.fr

Informations sur les permanences des assistantes sociales

Permanences d'accueil social à Fleury sur Andelle, le mardi après-midi et le jeudi matin avec rendez-vous.

Permanences de Romilly / Andelle à la RPA La Potière sur rendez-vous.

Pour tout nouveau dossier ou en cas de difficultés, téléphoner au numéro unique : 02 32 31 97 17.

Sinon, joindre le centre médico social de Fleury sur Andelle au 02.32.49.52.21

Nouveau

Vous recherchez un emploi : des offres d'emploi figurent sur le moteur de recherche mis à votre disposition sur le site de Romilly sur Andelle, en page d'accueil, informations pratiques :

www.normandie-est-emploi.fr



Initiatives pour l'Emploi des Jeunes

Dynamic'Emploi a mis en place une action en faveur des jeunes sur le territoire.

Public : Jeunes de moins de 26 ans sans emploi et sans formation au moment de l'entrée.

But : entrée en emploi et / ou en formation.

Accompagnement renforcé d'une durée de 6 mois : 1 entretien individuel tous les 15 jours, une journée par semaine d'action collective. **Si vous êtes intéressé(e), merci de contacter le 06 81 01 95 78.**



Mission Locale

Permanences Espace Enfance La Marelle

25 Sente des Jardins du Couchant

Le Lundi matin, 1 fois par mois, de 9h30 à 12 h avec Madame Ludivine DUFILS

Prochaines permanences : lundis 18/11 et 09/12

Contact Mission Locale : ☎ 02 32 49 90 09 Email : mission.locale@mlv2al.fr Site internet : www.mlv2al.fr www.facebook.com/missionlocale.v2al



Vous recherchez un moyen de locomotion pour un emploi, une formation, une démarche...

La Mission Locale et la Communauté de Communes Lyons Andelle, en partenariat avec l'association Alfa, mettent à votre disposition deux scooters et une mobyette pour effectuer vos déplacements.

Renseignements ☎ 02 32 49 90 09



Croix Rouge Française

Horaires d'ouverture du « Vestiboutique » de l'antenne de Fleury sur Andelle - Local au Petit Nojeon (RD 321)

Vie Associative



GRAND WEEK-END AVEC LA PASSERELLE

Loto animé par Loto Passion



Le **Vendredi 22 Novembre** à partir de 19h00, complexe Aragon.

La restauration est possible sur place. Un panier garni sera à gagner au cours de la soirée, en plus des nombreux lots que vous pouvez remporter grâce à vos grilles ! Réservations ☎ 06.21.24.72.28



Le **Samedi 23 Novembre, après-midi festif** de 14h à 17h au complexe ARAGON pour fêter les 20 ans de La Passerelle.

Le **Dimanche 24 Novembre Foire aux Jouets** de 9 h à 16h au complexe ARAGON.

Chers parents des enfants scolarisés à Romilly sur Andelle, nous avons besoin de gâteaux pour le loto et la foire aux jouets.

Merci de les déposer directement à la salle et merci pour votre participation.

Les bénéfices seront reversés à l'école.

Inscriptions ouvertes à partir du 04 Novembre, 8€ la table d'environ 2 m.

Contact ☎ 06.44.91.08.08



Concours photos

L'association Détente et Découverte organise **du 30 Novembre au 1er Décembre 2019** son concours photos au CARRE (salle des associations).

Vous avez été nombreux à répondre pour notre 24ème concours photos, plus de 50 participants ont répondu.

L'association a sélectionné 1 photo sur les 3 présentées, un tirage papier au format 30x45 sera offert à chaque candidat et restitué le dimanche 1 Décembre à 18h à la salle du CARRE après la remise des prix.

Cette année, une démonstration avec matériel sera présentée par Patrick LEBRETON, un passionné de la goutte d'eau.

Nous accueillons le photo club de Franqueville Saint pierre qui expose quelques photos hors concours.

Un amoureux du grand nord, Jean-Pierre PARADZINSKI, nous fera découvrir son univers à travers ses photos prises lors de l'une de ses expéditions.

Pour tous renseignements me contacter

Guy DUPUIS

Tél : 06 32 91 56 92

@mail detente.et.decouverte@gmail.com





Faites vos jeux avec la MJC A.L.E.R

Organisation d'un loto le weekend du 30 Novembre et 1^{er} Décembre 2019

La MJC A.L.E.R de Romilly sur Andelle organisera un loto le weekend du 30 Novembre au 1^{er} Décembre 2019 à l'espace Aragon en partenariat avec « Loto passion ».

Le lancement des jeux est prévu pour 20h30 le Samedi 30 Novembre, ouverture des portes à partir de 19h00.

Sur place : vente de sandwich, gâteaux et boissons au profit de la MJC A.L.E.R.

Rebelote le Dimanche 1^{er} Décembre après-midi à partir de 14h00, ouverture des portes à partir de 12h30. Possibilité de se restaurer sur place.



L'équipe vous attend nombreux à l'espace Aragon pour participer à son premier loto dont **les bénéficiaires serviront à financer les projets d'animation en faveur des enfants.**

VENTE DE CREATIONS ET GOURMANDISES AU PROFIT DU TELETHON



Vendredi 06 Décembre 2019, l'équipe d'animation de la MJC A.L.E.R sera **installée à la sortie de l'école élémentaire** pour une vente de crêpes, de gâteaux et d'objets décoratifs sur le thème de Noël. Dès 16h00, vous pourrez venir découvrir les créations des enfants sensibilisés à la cause défendue par le Téléthon. **L'intégralité des sommes récoltées sera reversée au téléthon.**

Alors, nous vous attendons nombreux pour venir acheter friandises et objets de Noël.

PROGRAMMEZ DEJA VOS RENDEZ VOUS DE 2020 GRACE A CE CALENDRIER ATTRACTIF ET FONCTIONNEL

En vente au prix de **8,00€**, la MJC A.L.E.R vous propose ce calendrier 2020 pour y inscrire tous vos rendez vous et vos moments importants.

Ce calendrier coloré, attractif, illustre les moments forts 2019 partagés avec les enfants lors des différents temps d'accueil.

Vous y trouverez les dates des congés scolaires 2020, les fêtes à ne pas manquer, quelques citations, les dates lunaires.

Disponible au secrétariat de la MJC A.L.E.R, nous espérons que vous serez nombreux à venir acheter ce calendrier dont les recettes serviront à financer les séjours de vacances des enfants l'année prochaine !!!



RAPPEL : REPRISE DES ATELIERS D'INITIATION A L'INFORMATIQUE A LA MJC A.L.E.R

Depuis plusieurs années, la MJC A.L.E.R de Romilly sur Andelle ouvre ses portes les mardis matin en périodes scolaires de 10h30 à 12h00 pour animer des ateliers multi média à destination de tous.

Un animateur est à la disposition des utilisateurs pour les accompagner sur des questions liées à l'utilisation de l'informatique : logiciel, internet, organisation des outils, des photographies... Il est proposé une séance d'une heure et demie au tarif de 4,00€. **Pour vous inscrire, vous devez venir au secrétariat de la MJC A.L.E.R** afin de vous acquitter de votre **adhésion annuelle de 12,00€** pour l'année civile.

Pour pouvoir répondre individuellement à vos besoins, les places sont limitées à 5 ou 6 personnes par atelier, il est indispensable de venir vous renseigner sur le nombre de participants déjà inscrits.

Au-delà de ce nombre, nous pourrions envisager la mise en place de nouveaux créneaux les jeudis matin ou après-midi. Alors n'hésitez pas à vous manifester.

Quelques postes fixes sont à la disposition des utilisateurs mais il est fortement recommandé de venir avec son ordinateur portable.

Venez découvrir cet espace dans une ambiance conviviale !!!





Romilly Association Sportive

Saison 2019 - 2020

TENNIS DE TABLE

Entraînement : Le mercredi de 18h à 21h30 - 2 cours

Accès libre : Le lundi de 18h à 20h

Coût annuel : 55 € pour les jeunes (de 6 à 14 ans)
85 € les adultes

Salle Jean Fouet – complexe Aragon

Contact : Reynald GOUFFRAN au 06.45.33.49.95



BADMINTON

Attention : la section Badminton collégiens a été supprimée, faute de candidats (vendredi)

Adultes : Le lundi de 19h à 20h30 ou de 20h30 à 22h
Coût annuel : 75 €

Au gymnase Jacques Anquetil

Contact : Jean-Charles DENOS au 02.32.49.78.32



PILATES

Le mercredi de 19h45 à 20h45 ou de 20h45 à 21h45
Au Gymnase Jacques Anquetil, salle de gymnastique
Coût annuel : 80 €

Contact : Anita GUILLUY au 06.13.34.44.58



QI GONG Méthode IDOGO

Le mercredi de 19h à 20h (Confirmés)

Le vendredi de 18h à 19h (Débutants)

à la Maison des Associations (salle du C.A.R.R.E.)

Coût annuel : 80 €

Contact : Marie DUPUIS au 02.32.49.14.05



GYM SENIORS

Le jeudi de 10h30 à 11h30 ou de 11h30 à 12h30
à la Maison des Associations (Salle du C.A.R.R.E.)
Coût annuel : 80 €

Contact : Michelle HANQUIER au 02.32.49.79.93





RECREA GYM

Le **mercredi** de 15h à 16h au gymnase Jacques Anquetil,
salle de gymnastique
Enfants de 3 à 8 ans
Coût annuel : 75 €

Contacts : Patricia **CARDOSO** au 02.32.49.95.82
ou Françoise **CATELIN** au 02.32.49.77.90

GYMNASTIQUE ADULTES

► Le **lundi** de 18h à 19h
► Le **mercredi** de 18h30 à 19h30
au gymnase Jacques Anquetil, salle de gymnastique
Coût annuel : 80 € pour un cours/120 € pour deux cours

Contacts : Patricia **CARDOSO** au 02.32.49.95.82
ou Françoise **CATELIN** au 32.49.77.90



HATHA YOGA

Le **mercredi** de 12h à 13h30
au Gymnase Jacques Anquetil, salle de gymnastique
Coût annuel : 100 €

Contact : Françoise **GUERRE** au 02.32.49.99.88

YOGA

Le **lundi** de 19h30 à 21h
au Gymnase Jacques Anquetil, salle de gymnastique
Coût annuel : 100 €

Contact : Annick **CROMBEZ** au 06.13.91.79.49



Il reste encore des places dans certaines sections :

Badminton Adultes

Le lundi de 20h30 à 22h

Pilates

Le mercredi de 20h45 à 21h45

Gymnastique Adultes

Le mercredi de 18h30 à 19h30

Hatha Yoga

Le mercredi de 12h à 13h30

N'hésitez pas à contacter les responsables de ces sections.

Caroline SABOURIN, Présidente de RAS

Informations diverses

Nouveau

Monsieur Eric BENOITS remplace Monsieur DESIL

sur le marché le vendredi matin pour la vente de fruits et légumes.

CONSEILLER IMMOBILIER - I.A.D FRANCE

Monsieur Laurent DURAND - 2 rue Saint Georges - 27610 Romilly-sur-Andelle ☎ 06.59.83.46.72

Mail: laurent.durand@iadfrance.fr

OBJETS TROUVÉS



Beaucoup de vêtements, entre autres, nous sont rapportés du city-stade ou du skate-park.

N'hésitez-pas à passer en Mairie pour vous renseigner.

Cérémonie de la Citoyenneté

La Cérémonie de la Citoyenneté aura lieu le **Vendredi 29 Novembre prochain à 18h45**, salle du Conseil en Mairie, en présence des jeunes Romillois de 15 à 17 ans. Vous y êtes cordialement conviés.



REPRISE DU CHANTIER RUE BLINGUE

Le syndicat intercommunal d'assainissement de Romilly/Andelle, Pont Saint Pierre et Douville a entériné après 3 mois d'arrêt,

**LA REPRISE DU CHANTIER RUE BLINGUE DES LA MI-OCTOBRE 2019
par l'entreprise SOGEA (traitement des eaux par la station d'épuration)**

A la fin des travaux , la chaussée et les trottoirs dégradés pour les besoins de ce chantier seront rénovés par l'entreprise.

Le syndicat d'assainissement remercie les riverains pour leur compréhension.

Le Président, Alain Dulondel.

Participation à la destruction de nids de frelons asiatiques

Les frelons asiatiques sont dangereux pour la biodiversité (abeilles), mais aussi pour l'homme. Nous devons prendre des mesures en conséquence.

Nous nous occupons d'éliminer tous les nids de frelons asiatiques sur la partie communale.

Pour aider les Romillois qui seraient touchés par ce fléau, le Conseil Municipal a décidé d'octroyer une **participation financière de 50 € pour la destruction d'un nid de frelons asiatiques sur présentation de la facture en Mairie.**

Le **Conseil Départemental** s'est également positionné pour participer à la lutte collective de destruction des nids de frelons asiatiques en octroyant une **subvention à hauteur de 30 % des frais dans la limite de 100 € par destruction.**

reconnaître le frelon
asiatique du frelon
européen

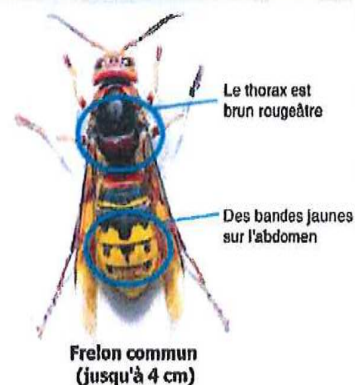

reconnaître un nid de
frelon asiatique parmi
d'autres nids



Nid primaire
sphériques, 10 cm, endroit abrité



Nid secondaire
Sphérique à piriforme
Environ 70 cm de diamètre
Petite ouverture latérale
Arbres, à plus de 10 m (75 % des cas)



Nid de frelon européen
30 cm, large ouverture vers le bas



Nid de guêpe
30 cm, petite ouverture vers le bas

Groupement de Défense Sanitaire de l'Eure

Contact plateforme départementale :

Tél : 02 77 64 54 27

Adresse mail : contact@frelonasiatique27.fr

Site internet : www.frelonasiatique27.fr



Recensement Service National

Jeunes Français de 16 ans, garçons et filles, faites-vous recenser !

Le recensement est une démarche civique obligatoire. L'attestation délivrée est **indispensable** pour s'inscrire aux examens (BEP, baccalauréat, permis de conduire, concours d'Etat, etc...)

Dès le 16ème anniversaire et pendant les 3 mois suivants, tous les Français, filles et garçons, doivent venir se faire recenser à la mairie de leur domicile. Se présenter avec livret de famille, carte d'identité, justificatif de domicile et de la 2ème nationalité. En cas d'impossibilité, le représentant légal peut effectuer cette démarche le jour de votre 16ème anniversaire ou dans les 3 mois qui suivent, présentez-vous (ou votre représentant légal) à la Mairie de votre domicile avec une pièce d'identité, le livret de famille de vos parents et, si besoin, tout document justifiant de la nationalité française. Une attestation de recensement vous sera délivrée par la mairie.

Adresse : MIN / DEF Caserne Philippon 56, rue Saint-Vivien CS 11313 76178 Rouen Cédex

☎ : 02 32 08 20 40 <http://www.defense.gouv.fr> Adresse Internet : csn-rouen.jdc.fct@intradef.gouv.fr

Le centre du service national de Rouen a fermé définitivement son accueil physique au public.

LIEUX D'ARRET DE LA LIGNE 540 Alizay - Rouen

Modifications expérimentales des horaires de cette ligne - équilibrage des effectifs

A compter du 30/09/19, les horaires des courses du matin changent

La course de 6h30 retardée de 10 mn, celle de 6h55 est avancée de 10 mn.

4 arrêts sur Romilly : Café Le Marigny - rue Saint-Georges, Mairie - rue Neuve - gare PMR, RPA La Potière - Rue Blingue, Le Tourne-Bride - Feux Avenue de la Gare

Merci de faire signe au conducteur et de préparer votre monnaie. **Tarif : 2 €** (sauf augmentation). Se présenter à l'arrêt 5 minutes avant l'horaire de passage théorique.

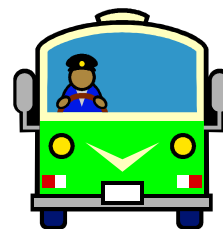

***Horaires à ce jour départ de Romilly vers Rouen :** Du Lundi au samedi

Feux Avenue de la Gare, du lundi au samedi 6h42 (PS/PVS/VS) - 7h10 (PS et sauf le samedi) - 12h37 (PS/PVS/VS)

RPA La Potière, du lundi au samedi 6h43 (PS/PVS/VS) - 7h11 (PS et sauf le samedi) - 12h38 (PS/PVS/VS)

Mairie, du lundi au samedi 6h44 (PS/PVS/VS) - 7h13 (PS et sauf le samedi) - 12h39 (PS/PVS/VS)

Le Marigny, du lundi au samedi 6h45 (PS/PVS/VS) - 7h15 (PS et sauf le samedi) - 12h40 (PS/PVS/VS)

***Horaires d'arrivée sur Romilly en partant de Rouen :** Du Lundi au samedi

Le Marigny, du lundi au samedi 15h (PS) - 17h55 (PS et sauf le samedi) - 18h45 (PS/PVS/VS)

Mairie, du lundi au samedi 15h01 (PS) - 17h56 (PS et sauf le samedi) - 18h46 (PS/PVS/VS)

RPA La Potière, du lundi au samedi 15h02 (PS) - 17h57 (PS et sauf le samedi) - 18h47 (PS/PVS/VS)

Feux Avenue de la Gare, du lundi au samedi 15h03 (PS) - 17h58 (PS et sauf le samedi) - 18h48 (PS/PVS/VS)

***PS (périodes scolaires) VS (vacances scolaires) PVS (petites vacances scolaires)**

Renseignements :

Services des Transports Publics Routiers de l'Eure - 19 rue Saint-Louis CS 40441 - 27004 Evreux Cédex
www.transports.normandie.fr ☎ 02 22 55 00 10 Mail : tranports27@normandie.fr

ou

Autocars DELCOURT - ligne commerciale : 06 62 50 93 75



Opération recyclage au collège les 10 et 11 Janvier 2020

Une benne sera mise le Vendredi 10 Janvier de 9h à 17h30 et le Samedi 11 Janvier de 9h à 12h.

Nous récolterons tout ce qui est papier, publicités, magazines ... Afin de nous aider, merci de **stocker dès à présent** vos magazines, brochures publicitaires, vieux livres, anciens cahiers, catalogues et annuaires dans des cartons (voire même ficelés comme certains l'ont déjà fait).

En stockant, vous nous aiderez gracieusement à diminuer le coût de nos sorties à venir.



Nuisances sonores - Arrêté préfectoral

Les activités bruyantes effectuées par des particuliers telles que la rénovation, le bricolage et le jardinage réalisées à l'aide d'outils ou d'appareils tels que les tondeuses à gazon, tronçonneuses, perceuses, raboteuses, scies mécaniques, bétonnières, compresseurs à air ou haute pression, etc.... susceptibles de causer une gêne pour le voisinage, ne peuvent être effectuées, sauf intervention urgente, que :

- les jours ouvrables de 8h30 à 12h et de 14h30 à 20h , les samedis de 9h à 12h et de 15h à 19h
- les dimanches et jours fériés de 10h à 12h.

Entretiens de vos haies, de vos arbres, sur la voie communale

Les haies et les branches d'arbres qui dépassent sur les trottoirs doivent être régulièrement taillées par vos soins.

Par ailleurs, il est gênant que les lignes de France Télécom soient obstruées par les branches d'arbres, cela perturbe une bonne télécommunication.

Les branches doivent également être taillées pour laisser un espace libre aux fils.

D'avance, nous vous remercions pour votre compréhension.



Nouveaux Habitants

Pensez à **vous faire connaître en Mairie** à l'accueil, muni(e) du livret de famille, et/ou d'une pièce d'identité ainsi qu'un justificatif de domicile pour vos démarches administratives.

Identification des animaux

Article D 212- 63 Créé par Décret n° 2006-1662 du 21/12/2006

L'identification obligatoire des chiens, chats et carnivores domestiques, comporte d'une part, le marquage de l'animal par tatouage ou tout autre procédé agréé par arrêté du ministre chargé de l'agriculture et, d'autre part, l'inscription sur le ou les fichiers permettant d'identifier l'animal.

IMPORTANT

Si vous perdez vos animaux de compagnie, faites toutes les recherches nécessaires avant d'appeler l'Agent de Surveillance de la Voie Publique. De même pour les animaux de ferme : assurez-vous que les barrages ou les haies sont en bon état.

Trop souvent, des animaux s'échappent sur la voie publique de jour comme de nuit. Vous avez la responsabilité de vos animaux. Un accident vous occasionnera des conséquences graves.

A.S.V.P. : ☎ 06 81 68 51 87 ou ☎ 07 57 42 78 63

Association Chat en détresse

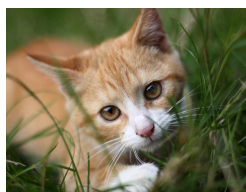

Cette association assure la protection, l'alimentation, le contrôle sanitaire, le tatouage et la stérilisation des chats domestiques abandonnés

☎ 06 71 22 12 22 mail : chatsendetresse@aol.com Site : asschatsendetresse.free.fr

Intercommunalité



UNE FORMATION
Un emploi!
Aides à domicile
Formation qualifiante rémunérée
Emploi garanti à l'issue de la formation

RÉUNION D'INFORMATION COLLECTIVE
MARDI 5 NOVEMBRE 2019 - 9H
Communauté de communes Lyons Andelle
14, rue de la Poste - 27200 Charleval

PARCOURS
MÉTIER

INSCRIPTION OBLIGATOIRE

NORMANDE L'EUPE

Une formation, un emploi

Aides à domicile

Réunion d'information collective le Mardi 5 Novembre à 9 h

CDCLA, la Vente Cartier à Charleval.

Formation qualifiante rémunérée, emploi garanti à l'issue de la formation.

Inscription obligatoire auprès de votre conseiller Pôle emploi. Offre n° 094PZJJ.

Se munir d'un CV et d'une copie du permis de conduire.

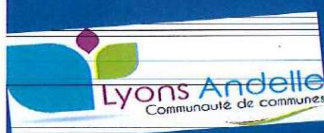

ECOLE DE MUSIQUE INTERCOMMUNALE

Jacques Langlois

27 610 ROMILLY sur ANDELLE

TÉL: 07 67 02 96 66

Email: ecolemusiqueromilly@free.fr



Vous pouvez scanner ce QR code !
Pour plus d'infos sur l'école de musique

Avis aux amateurs de Jazz !

L'école de musique travaille cette année plus particulièrement sur le thème du jazz avec une majorité des élèves afin de développer la lecture des grilles, la rythmique jazz et l'improvisation.

Nous travaillons en collaboration avec la Communauté de Communes Lyons Andelle à la création d'un Atelier Jazz de l'Andelle qui regroupera tous les jazzmen-women amateurs du territoire Lyons Andelle, inscrits ou non dans une école de musique.

Un artiste, Frédéric Aubin, écrira un morceau de jazz spécialement pour l'atelier et interviendra lors de quelques répétitions.

Si vous êtes musicien amateur, vous pouvez d'ores et déjà vous inscrire gratuitement auprès de l'école de musique et ce jusqu'au 6 janvier.

Voici le planning prévisionnel (à l'école de musique et salle Aragon de Romilly)

Rencontre des participants avec l'artiste le mercredi 8 janvier à 20h.

Déchiffrage le mercredi 29 janvier de 19h45 à 20h45.

Répétition le mercredi 12 février de 19h45 à 20h45.

Répétition avec l'artiste les mercredis 4 et 18 mars de 19h45 à 20h45.

Concert des participants en première partie du Fred Aubin Quartet

Le mercredi 25 mars à 20h30

Pour plus d'info sur l'artiste et le Fred Aubin Quartet:

www.facebook.com/fredaubinquartet

<https://soundcloud.com/fredaubinquartet>

Informations Santé

Maison Médicale Henri DUNANT - près d'Intermarché, 1868 A rue de la Libération ☎ 02-32-49-77-29

Horaires habituels du Secrétariat de la Maison Médicale : Du Lundi au Vendredi de 8h30 à 12h et de 14h à 19h, le Samedi de 9h à 12h. La Maison Médicale regroupe Médecins, pédicure, infirmières, diététicienne, psychologue. Prendre rendez-vous auprès du secrétariat pendant les heures d'ouverture.

Madame Leyla LAVIGNE-NEGRE, psychomotricienne le lundi et le vendredi ☎ 07 71 82 58 47.

Nouveau numéro national gratuit pour joindre un médecin généraliste en NORMANDIE, en dehors des heures d'ouverture des cabinets médicaux : **116 117** (tous les soirs après 20 h, le week-end à partir du samedi midi et les jours fériés). En cas d'urgence vitale, le 15 reste le numéro à composer.

Services de garde

En dehors des horaires d'ouverture de la Maison Médicale, si vous avez besoin d'un médecin pour consultation ou avis médical, faire le **116 117** (voir ci-dessus). En cas d'urgence, faites le **15**.

Infirmières Week-end et jours fériés ☎ 02-32-49-23-25 (garde uniquement)

Dentiste Dimanches et jours fériés (pas le samedi) de 9 h à 13 h ☎ 02-32-31-60-41 (garde uniquement)

Pharmacie de garde : composer le **32 37** (messagerie vocale)

Seringues usagées

La pharmacie de Romilly sur Andelle récupère et échange les boîtes de seringues usagées

Gratuitement ☎ 02 32 49 76 64



TAXIS

MANU ☎ 06 07 77 13 69 / FOSSE ☎ 06 81 25 07 13

Taxi et transport de malades assis

Cabinet dentaire

Mr PAVALUTA

858 Rue Blingue - Romilly sur Andelle

☎ 02 32 49 92 07

PHARMACIE Mr et Mme PUYHAUBERT

834 Rue Blingue ☎ 02 32 49 76 64

Horaires d'ouverture :

du Lundi au Vendredi : 9 h -12h30 et 14h30 - 20h00

le samedi : 9h - 12h30 et 14h30 - 18h30

Clinique vétérinaire de l'Andelle

Dr HERICHER / Dr FEHRENBACH / Dr BERTRAND

300 Rue de la Libération à Romilly sur Andelle

Du lundi au vendredi de 8h30 à 12h30 et de 14h00 à 19h00

le samedi de 9h00 à 13h00 et de 14h à 16h00

☎ 02 32 49 20 97 veterinaireandelle.com

En dehors des horaires d'ouverture, les informations concernant la permanence de soins sont disponibles sur appel téléphonique.

Le Défenseur des Droits 09 69 39 00 00

www.defenseurdesdroits.fr

CIDFF (droit des familles) 02 32 33 44 56

Victimes ou témoins de violences 3919

S.A.M.U.	15
Gendarmerie	17
Pompiers	18
Appel d'urgence	112
Centre anti poison	0800 59 59 59
Réseau bronchiolite Haut-Normand	02 35 71 70 82
Appel d'urgence personnes sourdes ou malentendantes	114
Appel d'urgence sociale	115
Allo Enfance maltraitée	119
Halte au harcèlement à l'école	3020
Suicide écoute	01 45 39 40 00
www.suicide-ecoute.fr	

La Lettre de Romilly est réalisée par la commission « Communication et Information » et le service administratif.

Elle est distribuée par deux agents communaux.

Courriel : mairie@romilly-sur-andelle.fr ☎ 02-32-48-73-00 fax : 02-32-49-28-00

Cette lettre est téléchargeable sur le site de Romilly : www.romilly-sur-andelle.fr



SERVICES PUBLICS

« Pôle Emploi » ☎ 3949

Informations en ligne sur www.poleemploi.fr.

Assistante Sociale

Pour les nouveaux dossiers

N° unique 02 32 31 97 17 Ou 02-32-49-52-21

Centre de Fleury Andelle

P.M.I. (Protection Maternelle Infantile)

☎ 02-32-49-52-21

Permanence pesées à Romilly :

tous les lundis de 15h30 à 17h00 sur rendez-vous

RPA Potière - Mme CAYZEELE - infirmière

Sans rendez-vous à Fleury/Andelle.

(même numéro)

Trésor Public ☎ 02 32 49 00 62

Zac La Vente Cartier à Charleval

Ramassage des ordures ménagères

Dépôt des ordures ménagères le dimanche soir pour ramassage le lundi matin et le mercredi soir pour ramassage le Jeudi matin avec les sacs jaunes du tri sélectif ☎ 02 32 54 47 64

Syndicat Assainissement ☎ 02 32 48 20 70

Accueil : Lundi, mardi, Jeudi et Vendredi
8h30-12h30

Bureau : 78 rue Saint-Georges

VEOLIA EAU ☎ 09 69 39 56 34

Toutes les démarches sans se déplacer

7j / 7 24h/24

Lieu d'accueil pour les clients :

ZAC Eco Seine à Bouafles

du lundi au vendredi de 8h30 à 12h00

www.veoliaeau.fr

GAZ

N° d'urgence sécurité 0800 47 33 33

Pour raccordement au gaz 0810 224 000

Si contrat avec GDF Suez Dolce Vita

09 69 324 324 (appel non surtaxé)

ou www.gdfsuez-dolcevita.fr

Service Public

3939* « Allo service public » ou www.service-public.fr

*Le 3939 est accessible du lundi au vendredi de 8h30 à 18h30 et le samedi de 8h30 à 12h30

Les permanences CAF ☎ 0810-25-27-10

Point d'accès numérique : Espace des 2 Rives à Pîtres.

Adresse postale : Allée des Soupirs 27026 Evreux Cédex

Site internet : caf.fr

Amélioration de l'Habitat

Renseignements et conseils gratuits

Permanences 9 rue du Général Leclerc à Fleury sur Andelle

Le 3ème Mardi de 10h à 12h (sauf en Août)

CARSAT (CRAM) ☎ 3960 24/24 7/7

Pour les appels à partir d'un mobile, faire le 09 71 10 39 60

C.I.C.A.S. d'Evreux - ☎ 0820-200-189

AGIRC - ARRCO

Permanence Caisse de Retraite Complémentaire

24 rue de la Harpe de 9h à 18h

Caisse Primaire d'Assurance Maladie C.P.A.M. ☎ 3646

✉ 1bis Place Saint Taurin 27030 EVREUX Cédex

SY.G.O.M. Gestion Ordures Ménagères ☎ 02 32 54 47 64

S.I.D.E.A.L. Piscine - Rue du Collège à Pont Saint Pierre

☎ 02 32 49 70 90 ou 02 32 49 70 59

Syndicat Intercommunal de l'Ecole de Musique

« Jacques LANGLOIS » Secrétariat ☎ 02 32 48 12 54

Service des transports scolaires

CDCLA rue Martin Liesse - Charleval ☎ 02 32 49 61 27

Syndicat Mixte pour la gestion des Gymnases

ZAE La Vente Cartier à Charleval ☎ 02 32 49 44 52

E.D.F.- dépannage (24h/24 - 7j/7) ☎ 09 726 750 27

Mairie ☎ 02 32 48 73 00

Fax : 02 32 49 28 00

Du Lundi au Vendredi 08h30 - 12h00

et 13h30 - 17h30

Le Samedi 09h30 - 12h00

✉ Rue Neuve 27610 Romilly sur Andelle
mairie@romilly-sur-andelle.fr

Site internet : www.romilly-sur-andelle.fr

Service urbanisme en Mairie :

**Ouvert au public tous les jours le matin
8h30 - 12h00**

C.C.A.S. le matin ☎ 02 32 48 73 08

A.S.V.P. ☎ 06 81 68 51 87

ou 07 57 42 78 63

Du Lundi au Vendredi de 8h15 à 19h00

Après 19 heures, faire le 17 Gendarmerie

Biblio-Médiathèque ☎ 02 32 48 18 28

Courriel : bibli.romilly@wanadoo.fr

Lundi - Mardi - Jeudi 16h00 - 18h30

Mercredi - Vendredi 10h00 à 12h00

14h00 à 18h30

Samedi 09h00 - 12h00

Fermée le Samedi pendant Juillet et Août

Déchetterie ☎ 02 32 54 47 64

Du 1er Avril au 30 Septembre

Lundi : 08h00 - 11h45 et 13h30 - 17h45

Mardi, jeudi : 08h00 - 12h15

Mercredi, Vendredi, Samedi : 09h00 - 11h45
13h30 - 17h45

Du 1er Octobre au 31 Mars

Lundi, Mardi, Jeudi : 13h30 - 16h45

Mercredi, Vendredi, Samedi : 09h00 - 11h45
13h30 - 16h45

LA POSTE ☎ 02 32 49 76 49

Uniquement le matin:

Changement d'horaires

Lundi, Mercredi, Jeudi, Vendredi et Samedi
de 9h à 12h00 et le Mardi de 10h à 12h

Gymnase ☎ 06 71 87 33 09

R.P.A. La Potière ☎ 06 14 85 05 74

Permanences des élus

Municipalité

Monsieur Jean-Luc ROMET, Maire de Romilly sur Andelle

Samedi 23 Novembre et Samedi 30 Novembre de 11h à 12h

Monsieur Didier HOUSSAYE, Adjoint à la Communication - Entreprises

⇒ le 2ème Mercredi de 17 h à 18 h

Madame Dominique DAVID, Adjointe Vie Sociale

⇒ le 2ème Lundi de 17h30 à 18h30

Monsieur Bernard HURAY, Adjoint Urbanisme et Voirie

(sur rendez-vous)

Monsieur Xavier CHIVOT, Adjoint Vie Associative

⇒ le 2ème Mercredi de 18 h à 19 h

Madame Pascale GERARD, Adjointe Culture, Sport, Restauration

⇒ le 3ème Jeudi de 17 h à 18 h

Monsieur Pierre CHIAPELLO, Délégué aux Affaires Scolaires

⇒ le 2ème Mardi de 17 h à 18 h

Monsieur Frédéric VIEUX, Délégué Budget - Finances

⇒ le 3ème Lundi de 17h30 à 18h30 (sur demande)

Vous pouvez laisser un message pour l' élu concerné avec vos coordonnées auprès du secrétariat qui fera suivre.

☎ 02 32 48 73 00

Madame Françoise COLLEMARE / Monsieur Thierry PLOUVIER

Conseillers Départementaux du Canton de Romilly/Andelle

Uniquement sur rendez-vous

☎ 06 82 66 55 81

☎ 06 25 22 66 72

Madame Claire O'PETIT, Députée

☎ 07 89 27 88 12

Crèche Halte-garderie Récré Andelle ☎ 02 32 49 22 57

MJC A.L.E.R. (Secrétariat) ☎ 02 32 48 04 09

La MARELLE ☎ 02 32 48 04 09

RIBAMBELLE périscolaire maternelle ☎ 02 32 49 66 79

ECOLE DE MUSIQUE ☎ 02 32 48 12 54

Ecole Maternelle GENEVOIX ☎ 02 32 48 17 88

Ecole Louise MICHEL ☎ 02 32 68 79 23

Collège des Deux Amants ☎ 02 32 49 45 22

C.D.C.L.A. ☎ 02 32 49 61 27 ☎ La Vente Cartier

Rue Martin Liesse BP 20 27380 Charleval cdcla-andelle.fr