



# La lettre de



S  
E  
P  
T  
E  
M  
B  
R  
E  
  
2  
0  
1  
4

**Mairie** ☎ 02 32 48 73 00  
 Fax : 02 32 49 28 00  
 Du Lundi au Vendredi 08h30 - 12h00  
 et 13h30 - 17h30  
 Le Samedi 09h00 - 12h00  
 ✉ Rue Neuve 27610 Romilly sur Andelle  
 mairie@romilly-sur-andelle.fr  
 Site internet : www.romilly-sur-andelle.fr  
**Service urbanisme en Mairie :**  
 Ouvert au public tous les jours le matin  
 8h30 - 12h00

**C.C.A.S.** ☎ 02 32 48 73 08  
 Tous les jours, le matin

**Police Municipale** ☎ 06 70 35 00 07  
 ☎ 06 81 68 51 87  
 Du Lundi au Vendredi 08h00 - 18h00  
 Après 18h00, faire le 17 Gendarmerie

**Bibliothèque** ☎ 02 32 48 18 28  
 Lundi - Mardi - Vendredi 16h30 - 18h30  
 Mercredi 10h30 à 12h00 - 14h30 à 18h00  
 Samedi 09h00 - 12h00  
 Courriel : bibli.romilly@wanadoo.fr

**Déchetterie** ☎ 06 63 15 40 16  
**Du 1er Avril au 30 Septembre**  
 Lundi : 08h00 - 12h15 et 13h30 - 17h45  
 Mardi, jeudi : 08h00 - 12h15  
 Mercredi, Vendredi, Samedi : 09h00 - 11h45  
 13h30 - 17h45  
**Du 1er Octobre au 31 Mars**  
 Lundi, Mardi, Jeudi : 13h30 - 16h45  
 Mercredi, Vendredi, Samedi : 09h00 - 11h45  
 13h30 - 16h45

**LA POSTE** ☎ 02 32 49 76 49  
**Nouveaux horaires d'ouverture**  
 Lundi et Mardi 9 h - 12 h & 14 h - 17 h  
 Mercredi et Jeudi 9 h - 12 h - fermée l'AM  
 Vendredi 9 h - 11h45 et 14 h - 17h15  
 Samedi 9 h - 12 h

**R.P.A. La Potière** ☎ 06 14 85 05 74

**Gymnase** ☎ 06 71 87 33 09

## Permanences des élus

**Municipalité**  
**Monsieur Jean-Luc ROMET, Maire de Romilly sur Andelle**  
 Samedi 13 et Samedi 20 Septembre de 11h à 12h  
**Monsieur Detlef KUHN, Adjoint Travaux**  
 ⇒ le 3ème Jeudi de 17h00 à 18h00  
**Madame Dominique DAVID, Adjointe Vie Sociale**  
 ⇒ le 2ème Mercredi de 17h30 à 18h30  
**Monsieur Bernard HURAY, Adjoint Urbanisme et Voirie**  
 ⇒ le 2ème Lundi de 17h00 à 18 h00  
**Monsieur Xavier CHIVOT, Adjoint Vie Associative**  
 ⇒ le 2ème Mercredi de 18h00 à 19h00  
**Madame Pascale GERARD, Adjointe Culture, Sport, Restauration**  
 ⇒ le 3ème Jeudi de 17h00 à 18h00  
**Monsieur Pierre CHIAPELLO, Délégué aux Affaires Scolaires**  
 ⇒ le 2ème Mardi de 17h00 à 18h00  
**Monsieur Didier HOUSSAYE, Délégué Communication - Entreprises**  
 ⇒ le 2ème Mercredi de 17h00 à 18h00  
**Monsieur Frédéric VIEUX, Délégué Budget - Finances**  
 ⇒ le 3ème Lundi de 17h30 à 18h30 (sur demande)  
*Vous pouvez également laisser un message pour l' élu concerné avec vos coordonnées auprès du secrétariat qui fera suivre ☎ 02 32 48 73 00*  
 \*\*\*\*\*  
**Monsieur Franck GILARD, Député de l'Eure**  
 ☎ 02 32 64 20 95 pour prendre rendez-vous  
 \*\*\*\*\*  
**Monsieur Jacques POLETTI, Conseiller Général**  
 le 1er Mardi de chaque mois de 15h à 16h ou sur rendez-vous.

**Crèche Halte-garderie Récré Andelle** ☎ 02 32 49 22 57

**MJC A.L.E.R. (Secrétariat)** ☎ 02 32 48 04 09  
**La MARELLE** ☎ 02 32 48 04 09  
**RIBAMBELLE périscolaire maternelle** ☎ 02 32 49 66 79

**Ecole Maternelle GENEVOIX** ☎ 02 32 48 17 88  
**Ecole Louise MICHEL** ☎ 02 32 68 79 23  
**Collège des Deux Amants** ☎ 02 32 49 45 22

**C.D.C.** ☎ 02 32 49 61 27  
 La Vente Cartier BP 20 27380 Charleval

# *Le mot du maire*

## *(Septembre 2014)*

### ⇒ **Contournement de Romilly : de la satisfaction, mais pas de la réjouissance**

Le 19 juin 2014, le tribunal administratif de Rouen a annulé l'arrêté de la Préfète de l'Eure du 19 octobre 2011 déclarant d'utilité publique le projet de Contournement des communes de Romilly sur Andelle, Pont Saint Pierre et Douville sur Andelle passant par les Hautes Rives.

De très nombreuses raisons sont données. Les principales évoquées sont d'ordre hydrogéologique, écologique et environnemental.

**De la satisfaction** parce que nous avons toujours été convaincus que ce projet n'était pas le bon compte tenu de son tracé, de l'exigüité de cette voie de délestage, de la situation de Romilly entre deux axes à fort transit routier.

**Pas de réjouissance** car le problème de la circulation des camions sur la RD321 dans Romilly, Pont Saint Pierre et Douville n'est pas réglé.

Nous devons absolument maintenant travailler sur un **projet alternatif par le Nord** en tenant compte du Contournement Est de Rouen et en associant nos trois communes (Romilly sur Andelle, Pont Saint Pierre et Douville), mais aussi Radepont, Amfreville les Champs, Houville-en-Vexin et Fleury sur Andelle. Nous souhaitons que le Conseil Général prenne en compte cette demande que nous avons formulée depuis très longtemps.

### ⇒ **Plateau sportif derrière le collège : mise à disposition d'un créneau pour tous**

La commune a obtenu auprès du syndicat des gymnases et de son Président, Jean DUMESNIL ADELEE, un **créneau le mercredi de 18 h à 19h30** au nouveau **plateau sportif**.

Nous permettrons ainsi à chaque Romillois de pouvoir s'entraîner **gratuitement** aux disciplines sportives proposées (football sur le terrain synthétique, handball, volley-ball ou basket sur les terrains adaptés, athlétisme sur la piste ou les aires spécialisées). Il vous sera nécessaire de venir retirer une **carte d'accès** en mairie (une photo d'identité sera demandée).

### ⇒ **Nouveau site Internet à Romilly sur Andelle**

L'adresse du site ne change pas, c'est toujours <http://www.romilly-sur-andelle.fr>.

Ce nouveau site Internet a été réalisé par la commission communication et la Communauté de Communes. Il est plus moderne, plus convivial et plus simple à naviguer. Il est aussi interactif, nous pouvons plus facilement le mettre à jour.

On trouve dans ce site toutes les informations sur la commune (publications, manifestations, vos élus, l'intercommunalité, vie quotidienne, enfance et jeunesse, associations, culture et sport, tourisme et économie). **N'hésitez pas à nous faire part de vos observations.**

### ⇒ **Mise en place des Rythmes scolaires et organisation de la rentrée scolaire**

Les **activités gratuites** mises en place par la Commune et la CDCA de 15h30 à 16h30 dans le cadre de la réforme des rythmes scolaires sont : escrime, tennis, golf, danse, baseball, yoga, football, judo, tennis de table, roller hockey, athlétisme, rugby, lecture, comédie, couture, chant, musique, loisirs créatifs, peinture, création de bijoux, illustration livres jeunesse, arts plastiques, animation pédagogique avec les enseignantes et la MJC Aler. Il nous faut 26 animateurs chaque jour.

Il y a eu un travail énorme de la part des deux directrices d'école et du comité de suivi local (élus de Romilly, coordinatrice de la CDCA, directrice de la MJC Aler, parents d'élèves) et je tiens à remercier chacun d'entre eux.

Dans la cour de l'école Louise Michel, des jeux ont été dessinés au sol (petits chevaux, marelle, escargot) ainsi que 20 marquages pour les groupes des activités périscolaires dans le cadre de la réforme des rythmes scolaires. Dans la cour annexe, nous avons installé des pare-ballons et des buts de handball ou football.

## ⇒ Restauration scolaire

Des parents d'élèves ont évoqué quelques problèmes (bruit, personnel, goût de la nourriture et équilibre des repas). Nous avons déjà étudié ces difficultés et avons proposé des **solutions** aux parents élus représentants.

Pour le bruit, il est impossible de passer à deux services dans le temps imparti et nous avons proposé que des grandes sections puissent prendre leur repas au self-service avec un encadrant. Pour le personnel, des nouvelles formations vont être faites, et un encadrant supplémentaire est prévu.

Pour le goût de la nourriture, il n'est pas question de forcer les enfants à manger, mais juste les sensibiliser à goûter en les incitant à rester assis à table assez longtemps.

Les menus de la restauration sont élaborés avec notre prestataire Isidore Restauration et une commission composée d'élus, de personnels de la restauration, de parents d'élèves et de membres extérieurs. Ils sont dans l'ensemble variés et équilibrés. Nous allons tout faire pour les améliorer.

## ⇒ Extension du cimetière

Cet **agrandissement de notre cimetière** qui permet de mettre 173 tombes, 24 caveaux, 1 jardin du souvenir, un columbarium de 24 urnes est maintenant en fonction. Actuellement, les prix des concessions sont restées les mêmes et l'accès au Jardin du Souvenir est gratuit.

## ⇒ Coupure d'eau à Romilly sur Andelle

Le vendredi 18 juillet, un orage a détruit un transformateur d'ERDF. L'accélérateur électrique situé à Douville était défaillant et n'alimentait plus le château d'eau. Les abonnés se sont retrouvés sans eau le samedi 19 juillet. Dès le samedi, la municipalité et VEOLIA ont informé les habitants. Dès le dimanche 20 juillet au matin, ils ont mis en place une distribution de bouteilles d'eau devant la mairie. Le dimanche à partir de 14h, la situation est redevenue normale.

## ⇒ Longueur de voirie communale à transmettre à la Préfecture

Nous devons remettre à jour notre **longueur de voirie communale** à la Préfecture. Cela leur sert de base pour calculer notre DGF (Dotation Globale de Fonctionnement).

Nous avons déclaré l'année dernière 17 507 mètres au 1<sup>er</sup> janvier 2013.

Nous venons de remettre à jour, avec les délibérations que nous avons prises au cours de l'année 2013, la nouvelle longueur de notre voirie communale. Elle est de **19 674 mètres au 1<sup>er</sup> janvier 2014**. Nous avons intégré en 2013 la rue de la Résidence de l'Etang, la Sente des Ecoles, le Chemin du Marché, la Sente de la Biscutelle, la rue Christian Max Arinal, la rue du Carillon de la Bastille, la rue de Longboël, la rue de la Reine des Prés et la rue de la Roselière.

## ⇒ Reprise de la voirie et des espaces verts du Clos du Moulin Pouchet

Maintenant que la **rue Bonaparte** et les espaces verts ont été remis à neuf au **Clos du Moulin Pouchet**, nous avons décidé en Conseil municipal, comme cela était prévu, de les **reprendre dans le domaine communal** et nous demandons **que la rue soit intégrée à la Communauté de Communes**.

## ⇒ Renouvellement de convention avec nos deux piégeurs agréés

Les animaux nuisibles (renards, ragondins, rats musqués, fouines) qui véhiculent des maladies ou qui créent des dégradations sont régulièrement traqués sur le territoire de la commune par deux **piégeurs agréés** par la Préfecture, François BOURGEOUX et Yann LAZIOU. Nous avons renouvelé notre convention avec l'A.G.R.P.E. (Association de Gestion et de Régulation des Prédateurs de l'Eure) pour un an, renouvelable par tacite reconduction. Nous pouvons l'arrêter quand nous le souhaitons. Nous indemnisons nos deux piégeurs pour leur action sur le territoire communal.

Si un particulier veut faire appel à ces piégeurs, il contacte la police municipale.

## ⇒ Travaux de voirie dans la commune

Les derniers aménagements de la RD321 (marquages au sol) ont été réalisés en juillet.

## ⇒ Travaux divers dans la commune

En haut de la rue Saint-Georges, les deux panneaux des commerçants et le Carillon de la Bastille sont **éclairés** la nuit jusqu'à 1 h du matin.

L'**éclairage** du parking du Calvaire a été réalisé pour sécuriser le stationnement de nuit des poids lourds.

Le **chemin piétonnier** derrière l'aire de jeux jusqu'au city stade a été réalisé pour permettre un meilleur accès aux enfants et aux familles.

Au niveau de la **propreté de la commune**, nous avons une dizaine de passages dans l'année de l'entreprise Maillot et plusieurs ramassages manuels de détritrus sur l'ensemble de la commune. Tous les jours, un de nos employés des services techniques passe dans les zones plus sensibles pour les entretenir.

## ⇒ Vie communale

Nous avons organisé une manifestation à la mairie le vendredi 4 juillet pour le départ à la retraite de Madame **Michèle VANNIER**, enseignante à l'école élémentaire Louise Michel au bout de 22 ans de bons et loyaux services dans la commune de Romilly sur Andelle.

La **police municipale** est intervenue dans deux classes de l'école Louise Michel pour faire de la prévention routière et vérifier le bon état des vélos.

Pour l'**élection des Sénateurs** du 28 septembre, les grands électeurs désignés sont Jean-Luc ROMET, Marie-Thérèse LANGLET, Patrice ADAM, Nadia ABDELAZIZ, Alain DULONDEL, Pascale BIVILLE, Alain ROBERT (titulaires), Dominique DAVID, Detlef KUHN, Muriel BEZIEL et Frédéric VIEUX (suppléants).

## ⇒ Nos associations

C'est la rentrée de nos associations qui vont démarrer leur saison en mettant en place de *nombreuses activités chaque semaine* :

Dans le domaine sportif, nous avons le **R.P.F.C.** et l' **A.F.C.** avec le football, **R.A.S.** avec ses onze sports (gymnastique, babyrécréa-gym, danse de salon, danse ados, éveil à la danse, yoga, hatha-yoga, tennis de table, badminton, atelier équilibre, qi gong), les **Mille-Pattes** avec la course à pied et l'athlétisme, **Pont de l'Arche Romilly Ali-zay** avec le handball, **Authentik Aventure** avec ses cinq activités (escalade, course d'orientation, VTT, canoë-kayak, spéléologie), **Normandy Country** avec la danse et la musique country, **Pas Za Pas Yaka Danser** avec le hip hop et la zumba, **R.A.P.** avec la pétanque, **Détente et Découverte** avec la randonnée pédestre, la **Truite Arc en Ciel** avec la pêche, le **Moto-club de l'Andelle** avec le trial, **Normandie Team Kart** avec le karting, **Andelle Sport Evasion** pour le VTT, **Scouts et Guides de France** pour les activités de plein air.

Dans le domaine culturel et loisirs, nous avons **E.C.L.A.I.R.** avec l'anglais et l'allemand, l'**Orchestre d'Harmonie**, le **Groupe Vagabondages** avec sa chorale, **Saveurs et Savoirs** qui a le souci d'une saine alimentation, la **M.J.C. Aler** qui organise de nombreuses activités pour nos jeunes, les **Roses d'Automne** qui proposent des distractions à nos anciens, **Parents simplement** pour l'éducation des petits.

Je n'oublie pas les **Restaurants du Cœur** qui sont très importants pour de nombreuses familles.

Le **Comité des Fêtes** organisera les 12, 13, 14 et 15 septembre la Fête de Septembre (fête foraine, feu d'artifice, concours de dominos, corso fleuri).

Le samedi 20 septembre, **Normandy Country** organisera une soirée Western à la salle Aragon.

Les samedi 27 et dimanche 28 septembre, l'**UNC** organise un loto à l'espace Aragon.

Les samedi 4 et dimanche 5 octobre, **Détente et Découverte** proposera une exposition de peinture à la salle Aragon.

*Bon mois de Septembre...*

**Le maire, Jean-Luc ROMET**

# Vie communale

## Plateau sportif

Avec l'accord du Syndicat des Gymnases, la commune de Romilly sur Andelle propose gratuitement pour les Romilloises et les Romillois l'usage du Plateau Sportif situé derrière le collège, 1634 rue de la Libération.

**Horaires : de 18 h à 19h30 le mercredi.**

Vous pourrez y pratiquer le football sur terrain synthétique / hand-ball / basket-ball / athlétisme / footing / courses / saut en longueur.

Vous y trouverez également des vestiaires.

Pour un bon usage, nous vous remercions de venir en Mairie, avec une photo d'identité et un justificatif de domicile récent afin de retirer votre carte d'accès vous permettant l'entrée sur le Plateau Sportif.

La Mairie



## PROGRAMMATION DE LA RENTÉE DE LA BIBLIOTHÈQUE MUNICIPALE

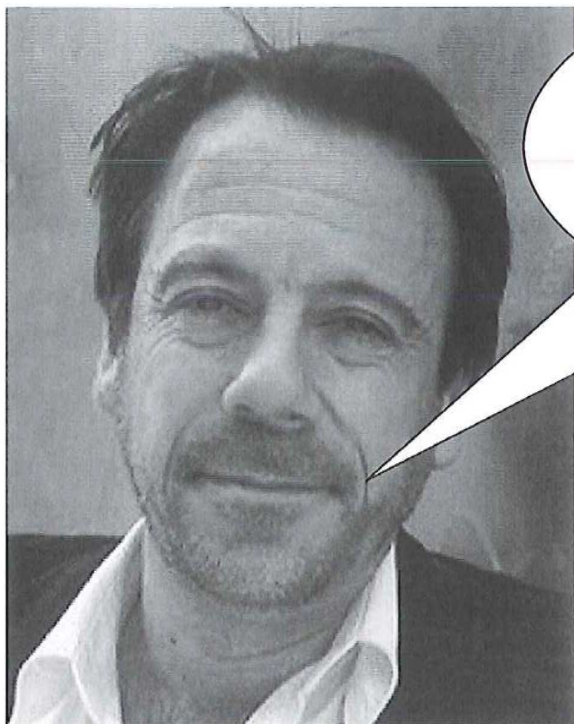

Je serai à la bibliothèque,  
le mercredi 5 novembre à 18h00  
Notez bien le rendez-vous dans  
vos agendas 😊

*« Vous croisez au bord d'une falaise une jolie fille ? Ne lui tendez pas la main ! On pourrait croire que vous l'avez poussée. »*

Manipulation, émotion et suspens... sont les maîtres mots de Michel BUSSI dans son dernier roman.

Michel BUSSI est désormais entré dans la toute petite liste des auteurs de best-sellers. Traduit en 22 langues, après le succès de "Un avion sans elle", récompensé par le Prix Maison de la Presse, il est devenu l'auteur français de romans policiers le plus lu en France.

**Il dédicacera son dernier roman  
« N'oublier jamais »**

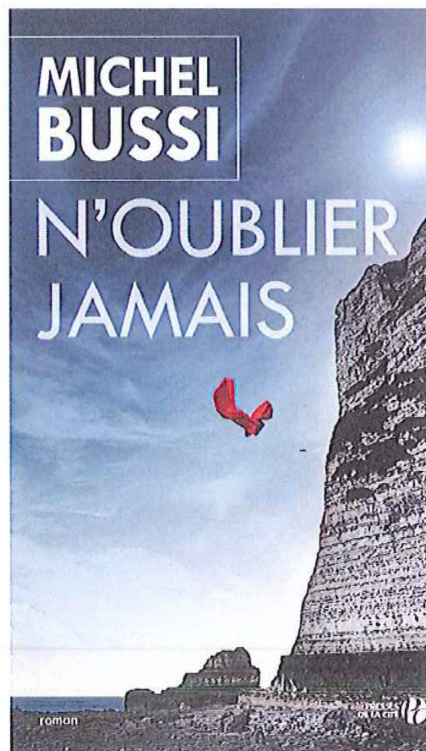

## Le mercredi 5 novembre 2014 à 18h00

La librairie à la page de Louviers assurera les ventes



## BIBLIOTHEQUE MUNICIPALE JACQUES PREVERT

### Suite de la programmation

Pour la deuxième année, la bibliothèque municipale participe au mois du film documentaire. Cette manifestation est un rendez-vous incontournable pour la découverte et la mise à l'honneur du documentaire de création.

Cette année, nous vous proposons le film de Céline THIOU, « Signer la vie ».



*Elisabeth est interprète en français et langue des signes française. Au quotidien, elle accompagne la vie des gens, traduisant les grands et les petits moments : rendez-vous chez le médecin, le juge, le banquier, mariage, accouchement... Au cœur des situations de vie, des plus banales au plus extraordinaires, elle permet la communication entre Sourds et*

*Entendants, prêtant sa voix aux uns et ses mains aux autres.*

Des ateliers de sensibilisation à l'école Louise Michel seront mis en place en amont de la projection par l'association Visuel-LSF de Rouen (langue des signes française).

Un débat suivra la projection, il sera animé par un interprète en langue des signes et nous clôturerons cette soirée par une dégustation de soupe.

**Nous vous attendons très nombreux le :**

**JEUDI 27 NOVEMBRE 2014 à 18h00 / salle du C.A.R.R.E**

---

## NOUVEAUTE

**La bibliothèque met à votre disposition un fond de littérature anglaise (albums jeunesse avec CD, romans, magazine TODAY in English)**

---



La bibliothèque met à votre disposition des circuits de randonnées (6 km, 9 km, 11km, 16 km)

# Vie sociale

## Informations sur les permanences des assistantes sociales

**Prochaines permanences sur rendez-vous des assistantes sociales à la résidence de la Potière**

**les Mercredis 3, 10, 17 et 24 Septembre**

En cas de difficultés, les personnes peuvent téléphoner au numéro unique : 02 32 31 97 17 ou joindre le centre médico social de Fleury sur Andelle au 02.32.49.52.21



Les beaux jours sont là mais les situations des personnes persistent

Nous poursuivons donc nos distributions jusque fin Novembre, tous les mardis de 14 h à 16 h, au Centre situé à l'angle gauche du C.A.R.R.E., pour les personnes en situation précaire, ce qui représente un tiers des familles accueillies en Hiver.

Le "vestiaire" est ouvert tout l'été, ainsi que "notre petite bibliothèque" pour le prêt de livres et nous continuons également d'aider les mamans avec les produits pour les bébés (petits pots et couches) pendant cette période.

N'hésitez pas à venir nous voir.

Coordonnées : **09 64 23 14 27** aux heures d'ouverture de Centre et en dehors de celles-ci :

**02 32 48 07 90 et 02 32 48 16 28**

**C.C.A.S.**

## Etablissement communal autonome et indépendant du Conseil Municipal

Ses principales missions consistent à accueillir, écouter, informer, orienter, conseiller, aider, sous couvert des membres du C.C.A.S. (5 élus et 4 membres extérieurs).

Nous sommes bien sûr à votre disposition pour vous aider :

Lundi 8h30 – 12h / Mardi 13h30 – 17h / Mercredi 8h30 – 12h / Jeudi 8h30 – 12h / Vendredi 8h30 – 12h

 02.32.48.73.08 Corinne CANDEIAS

## Croix Rouge Française

**Horaires d'ouverture du « Vestiboutique » de l'antenne de Fleury sur Andelle - Local au Petit Nojeon (RD 321)**

Ouverture les mardis et vendredis de 14h00 à 16h00 et le deuxième samedi du mois de 14h00 à 16h00.

**Recherchons des bénévoles pour les deux après-midis d'ouverture.**

Si vous avez quelques heures à donner : prendre contact à la vestiboutique.



## Dom'Andelle

### Service de portage à domicile

Le service de portage de repas à domicile est ouvert à **tous les Romillois** (Séniors, handicapés, à mobilité réduite, ou autres ...) pour un besoin ponctuel et / ou permanent. Il n'y a pas de durée d'engagement, ni de préavis en cas de résiliation, toutefois, tout repas commandé est dû (sauf en cas d'hospitalisation ou de décès). La prise de commande est effective sous 48 heures sur un simple appel auprès du service avant 13 heures au  **02 32 49 61 27** Le **prix du repas** (tarif en vigueur au 1er Mai 2010) est de **7,90 Euros**, livraison comprise, et les repas sont livrés par véhicule frigorifique du lundi au samedi (hors jours fériés) de 9h30 à 12h30

**DOM'ANDELLE Service de portage de repas**  **02 32 49 61 27 Contact : Madame ARTU Sophie**





## Permanences C.I.D.F.F.

La **permanence** est assurée en **Mairie de Romilly sur Andelle** tous les **3èmes mardis** du mois de **13h30 à 16h45**.

Prochaines permanences : Les Mardis 16 Septembre, 21 Octobre, 18 Novembre et 16 Décembre.

Dans les C.I.D.F.F., des professionnel(le)s accueillent le public, particulièrement les femmes. Ils (elles) les écoutent, les informent et les orientent gratuitement et confidentiellement. Leurs domaines d'intervention sont larges : vie conjugale, parentale, familiale, sociale, professionnelle....

Lors de permanences, vous pouvez rencontrer gratuitement un(e) juriste en entretien individuel, pour des réponses concernant le droit des personnes et de la famille : filiation, séparation, garde d'enfants, pensions alimentaires, tutelles...le droit des étrangers, toutes formes de violence et discrimination, toutes questions de droit.

Les professionnel(le)s du C.I.D.F.F. apportent également un accompagnement aux personnes victimes de violences.

**Rendez-vous conseillé au 02 32 33 44 56**

**CDIFF de l'Eure, 12 rue de l'Espéranto - Espaces Olympes de Gouges - Apt 42 - 27000 EVREUX**

**Mail : standard@cdfif27.fr**



Anonyme,  
Gratuit  
Confidentiel  
Avec ou sans  
rendez-vous

# MAISON DES ADOLESCENTS DE L'EURE

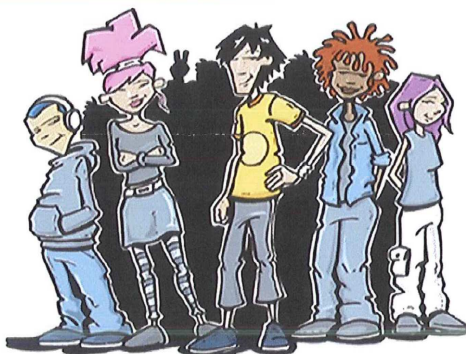

**Besoin d'une écoute?  
De parler à quelqu'un ?  
D'information....**

38, rue Maréchal Joffre à Evreux  
02.32.34.72.33  
www.maisondesados27.fr

Du lundi au vendredi  
09h30 — 17h30  
le Mercredi jusqu'à 18h30

L'équipe de la Maison des Adolescents de l'Eure tiendra une **permanence** dans les locaux du Service social, rue Guynemer aux Andelys.

Celle-ci aura lieu **tous les 3ème jeudis du mois** de 10 h à 12 h et de 14h à 16 h,  
**à partir du mois d'Octobre 2014**  
**jusqu'en Juin 2015.**

Prendre rendez-vous au **02 32 34 72 33.**

**Adresse :**

**38 rue du Maréchal Joffre 27000 EVREUX**

# ROMILLY

SUR ANDELLE

# Fête

13.14.15.  
SEPTEMBRE

Organisée par le  
Comité des Fêtes

**Samedi 13**

15h 30

**CHASSE AU TRÉSOR**

RÉSERVÉE AUX ENFANTS DE ROMILLY

Salle du C.A.R.R.E. Départ 15h30 - Remise des récompenses 17h

**OUVERTURE DE LA BUVETTE ET DE LA RESTAURATION À 17H**

21h 30

**CRACHEUR DE FEU**

Place du C.A.R.R.E.

23h 00

**GRAND FEU D'ARTIFICE**

Tiré par le 8<sup>ème</sup> Art - Stade municipal Maurice Fleuriel

**Dimanche 14**

11h 00

**DÉPÔT DE GERBE**

Monument aux Morts

14h 30

**CORSO FLEURI**

6 CHARS - 3 FANFARES

**Lundi 15**

**CONCOURS DE DOMINOS**

14h 00

INSCRIPTIONS À 13H30  
Salle du C.A.R.R.E.

1<sup>er</sup> Prix : 80 €, 2<sup>ème</sup> Prix : 60 €, 3<sup>ème</sup> Prix : 35 €  
Filet garni en lot de consolation à tous les joueurs.

**FÊTE FORAINE  
DURANT LES  
3 JOURS**

**PENDANT LE WEEK-END  
BUVETTE ET RESTAURATION  
SUR PLACE ASSURÉES  
PAR LE COMITÉ DES FÊTES**

Le Comité des Fêtes décline toute responsabilité  
en cas d'accident ou de vol durant les festivités.

## Comité des Fêtes - Fête de Septembre

### Information concernant le Corso Fleuri : circuit modifié et départ à 14h30

Sente Langlois ⇨ Rue Neuve ⇨  
à droite, rue Guy de Maupassant ⇨  
à gauche, Chemin du Marché

Puis ⇨ à gauche, rue René Fleuriel  
⇨ à droite, rue Neuve ⇨ à gauche,  
Avenue de la Gare

Puis ⇨ à gauche, au feu, rue Blin-  
gue ⇨ à gauche, à la boulangerie,  
Rue Saint-Georges  
et à gauche, rue Neuve

Modifications pour la sécurité de  
tous : dans ce nouveau parcours, la  
rue de la Libération ne sera plus  
empruntée par le Corso Fleuri.

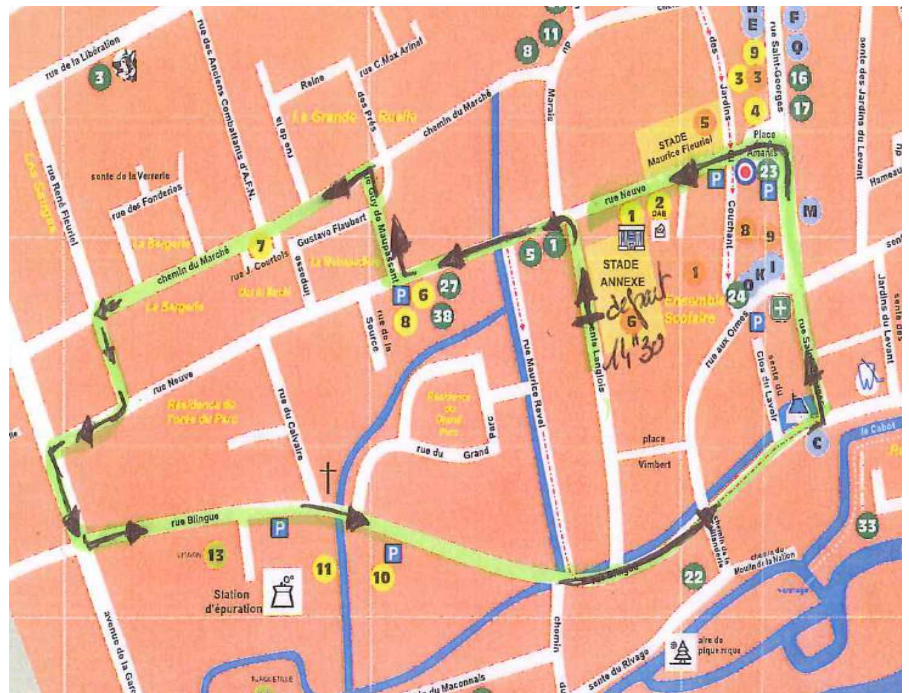

# LES MILLE-PATTES DE ROMILLY



## à CHACUN SON ATHLÈTE

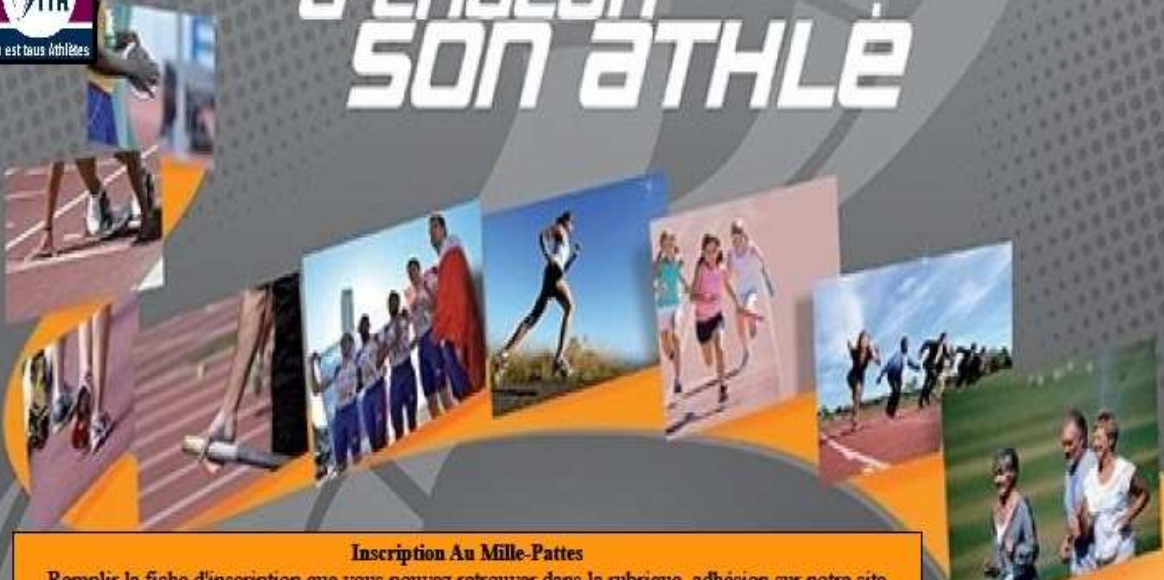

### Inscription Au Mille-Pattes

Remplir la fiche d'inscription que vous pouvez retrouver dans la rubrique adhésion sur notre site ([club.quomodo.com/les-mille-pattes-romilly/accueil.html](http://club.quomodo.com/les-mille-pattes-romilly/accueil.html)) plus le certificat médical de moins de 3 mois autorisant la pratique de l'athlétisme y compris en compétition plus la cotisation de la Licence (2 à 8 ans:15€ / 9 à 15 ans:30€ / 16 ans et Plus:50 €)

### Reprise Des Entraînements

Mardi 9 Septembre 2014 de 18h30 à 20h00 Plateau Sportif De Romilly(De Juniors à Vétérans)  
Mercredi 10 Septembre 2014 de 15h30 à 17h00 Gymnase J. Anquetil De Romilly (De E.Athl à Cadets)

### Contact

Patrick Lefevre/Marianne Linant Tél:02/76/49/00/72 Port:06/25/52/32/47 ou 06/10/37/02/76

Email: [lefevre.linant@wanadoo.fr](mailto:lefevre.linant@wanadoo.fr)





# Romilly Association Sportive

## Saison 2014 – 2015



### TENNIS DE TABLE

Entraînement : Le mercredi de 18 h à 21 h 30 - 3 cours  
Salle Jean Fouet - Complexe Aragon  
Coût annuel : 50 € (jeunes nés après 2000)  
80€ les Adultes

Contact : Ludovic BIZET – 06 .15 . 15. 28. 10

Inscriptions dès le mercredi 3 Septembre 2014 à 18 h



### DANSE de SALON

Vendredi 19 h à 21 h – 2 cours Adultes  
Au CARRE Place des deux Amants  
Coût Annuel : 90 € pour Tous

Contact : Andréa ROBERT : 02.32.49.77.15

Inscriptions dès le vendredi 05 Septembre

### BADMINTON

Adultes : Le lundi de 19 h à 22 h – 2 cours  
Au Gymnase Jacques Anquetil  
Coût annuel : 70 €

Inscriptions dès le lundi 8 septembre 2014

Collégiens Le vendredi de 17 h 15 à 18 h 15  
Au Gymnase Jacques Anquetil

Coût Annuel : 45 €

Contact : J. Charles DENOS : 02.32.49.78.32

Inscriptions dès le vendredi 12 septembre 2014



### ÉVEIL A/LA DANSE pour ENFANTS

Enfant de 5 ans à 4 ans  
Reprise le : Mercredi 03 Septembre 2014  
15 h – 16 h Tarif : 90 € l'année

### DANSE ADOS

Reprise le Mercredi 03 Septembre 2014

Au CARRE de 16 h 15 à 17 h 15

Contact : Andréa Robert : 02.32.49.77.15



### ATELIER SENIOR GYM

Le Jeudi de 11 h à 12 h Au CARRE

Coût annuel : 75 €

Inscriptions dès le jeudi 11 septembre 2014

Contact : Michèle HANQUIER : 02.32.49.79. 93



### GYMNASTIQUE ADULTES

- lundi de 18 h à 19 H
- mercredi de 18 h 30 à 19 h 30

Inscriptions dès le lundi 08 septembre 2014

Inscriptions dès le mercredi 10 septembre 2014

Coût annuel : 75 € Au Gymnase Jacques Anquetil

Contact : Patricia Cardoso : 02.32.49.95. 82



## Nouvelle Activité



### QI GONG METHODE IDOGO :

1<sup>er</sup> Séance et inscription  
dès le mercredi 10 septembre 2014

de 19 h à 20 h Au CARRE 75 € / an

Contact : Françoise Guerre : 02.32.49.99.88

Nouvelle Activité



### HATHA – YOGA

Mercredi 10 Septembre 2014 de 12 h à 13 h30

Gymnase : Jacques Anquetil Salle de Danse  
90 € par an

Contact : Françoise GUERRE 02.32.49.99.88



### BABYGYM & RECREAGYM

Enfants de 6 à 9 ans – le mercredi de 14 h à 15 h  
Enfants de 3 à 5 ans – le mercredi de 15 h 15 à 16 h 15  
Au Gymnase - Salle de danse

Coût annuel : 75 €

Contact Patricia CARDOSO : 02.32.49.95.82

Annick STEIN : 02.32.91.05.99

Inscriptions dès le mercredi 10 septembre 2014



### YOGA

Le lundi de 19 h 30 à 21 h  
Gymnase Jacques Anquetil Salle de Danse  
Coût annuel : 90 €

1<sup>er</sup> cours & Inscription : Lundi 29 Septembre 2014

Contact : Colette SAVARY : 02.32.49.80.27

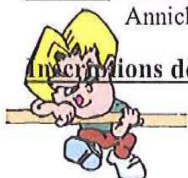

CONTACT Général : Muriel BEZIEL : 02.32.49.98.77





**Romilly Association Sportive  
Association Loi 1901 – Créée en 1999**

## **ASSEMBLEE GENERALE**

**Le mardi 09 septembre 2014 à 20 heures 30**

**A la mairie de Romilly sur Andelle**

- **Rapport moral**
- **Rapport financier**
- **Projets 2014 – 2015**
- **Election du Conseil d'Administration**

**Venez nous rejoindre et ainsi renforcer l'équipe de R.A.S..**

**Votre candidature est à déposer par écrit à la Mairie de Romilly.**

Modèle de candidature.

Nom et Prénom : .....

Adresse : .....

.....

Tél. : ..... Email : .....

Présente ma candidature au Conseil d'Administration de R.A.S.

A ..... Le .....

Signature

Romilly Association Sportive - Hôtel de Ville - 27610 Romilly sur Andelle  
Mme Muriel BEZIEL



Bonjour à tous,

Pour les adultes (et grands ados, à partir du Lycée) nous proposons :

### **Les Rendez-Vous de l'Aventure.**

C'est un programme d'une rencontre par mois, **d'octobre à mai les samedis après-midi**, avec alternance de kayak, escalade et une sortie spéléo dans le creux de l'hiver.

Le programme est défini collectivement début septembre en fonction des envies des uns et des autres.

La saison dernière, nous avons également proposé en plus une sortie sur le mascaret du Mont Saint Michel et une sortie sur le stade d'eaux vives de Cergy.

Et pour les plus expérimentés, il sera, je l'espère, de nouveau possible d'aller naviguer sur l'Orne et la Rouvre durant l'hiver !

Un bulletin d'inscription pour la saison 2014-2015 est nécessaire (voir page suivante)

Nous faire part de vos souhaits d'inscription ⇨ Mail : [christophe@authentikaventure.fr](mailto:christophe@authentikaventure.fr)

Nous vous proposons une réunion d'information et de définition collective du planning

**Mardi 9 septembre à 20h30** chez Authentik Aventure.

A bientôt

**Christophe Van der Cruyssen**

Coordinateur **Authentik Aventure** 704, avenue de la gare à Romilly sur Andelle

☎ **06 72 84 66 50** [www.authentikaventure.fr](http://www.authentikaventure.fr)



Bonjour à tous,

La rentrée scolaire 2014 n'est pas encore tout à fait là, mais afin de s'organiser au mieux pour la reprise du Club Aventure **pour les enfants le mercredi**, vous devez remplir un bulletin d'inscription pour la saison 2014-2015 du **Club Aventure (voir page suivante)**, ainsi que le programme prévisionnel.

La rentrée aura lieu le **mercredi 1<sup>er</sup> octobre** chez Authentik Aventure.

Vous pouvez nous renvoyer les bulletins d'inscription dès à présent, ou du moins nous faire part de vos souhaits d'inscription afin de pouvoir équilibrer au mieux les groupes.

#### Matériel nécessaire :

Pour chaque séance, prévoir une tenue de sport (avec une polaire, une veste coupe-vent, une paire de chaussures pouvant aller dans l'eau et la boue), un petit sac à dos (avec une gourde et un en-cas) et du change.

Pour les séances VTT, prévoir un VTT en état de fonctionnement (vérifier notamment les freins) et un casque de VTT.

**Christophe Van der Cruyssen**

**Coordinateur Authentik Aventure**

704, avenue de la gare

27610 Romilly sur Andelle

☎ **06 72 84 66 50** [www.authentikaventure.fr](http://www.authentikaventure.fr)



## Authentik Aventure

Association loi 1901

### Inscription au Club Aventure - Saison 2014-2015

Rentrée mercredi 1<sup>er</sup> octobre 2014

Nom : \_\_\_\_\_ Prénom : \_\_\_\_\_  
Date de naissance : \_\_\_\_\_ E-mail : \_\_\_\_\_  
Adresse : \_\_\_\_\_ père : \_\_\_\_\_  
Téléphone domicile : \_\_\_\_\_  
Téléphone portable mère : \_\_\_\_\_  
 8 - 11 ans / 13h00-15h00  11-14 ans / 15h15-17h15  
\_\_\_\_\_

#### Autorisation parentale

Je soussigné(e), \_\_\_\_\_, responsable légal, demeurant à \_\_\_\_\_, autorise l'enfant \_\_\_\_\_ à pratiquer le canoë-kayak, l'escalade, le VTT, la course d'orientation et la spéléo au sein d'Authentik Aventure, à être transporté dans des véhicules personnels, à être pris en photo dans le cadre des activités, et atteste de son aptitude à nager 25m et à s'immerger.

L'enfant connaît il des contraintes médicales, si oui lesquelles ? \_\_\_\_\_

Fait à \_\_\_\_\_

le \_\_\_\_\_

Signature \_\_\_\_\_

Les séances auront lieu les mercredis d'octobre à mai, hors vacances scolaires. Le montant de la cotisation est de 220.00€ pour la saison, à régler le jour de l'inscription.



704, avenue de la gare  
27610 Romilly sur Andelle  
christophe@authentikaventure.fr  
t 06 72 84 66 50  
N° SIRET 494 896 178 00014  
Agrément n°2714S024



## Authentik Aventure

Association loi 1901

### Inscription aux Rendez-Vous de l'Aventure

Saison 2014-2015

Réunion d'informations et de définition collective du programme,  
Mardi 9 septembre à 20h30, chez Authentik Aventure.

Nom : \_\_\_\_\_ Prénom : \_\_\_\_\_  
Date de naissance : \_\_\_\_\_  
Adresse : \_\_\_\_\_  
Téléphone domicile : \_\_\_\_\_ E-mail : \_\_\_\_\_  
Téléphone portable : \_\_\_\_\_  
\_\_\_\_\_

Je soussigné(e), \_\_\_\_\_, certifié être apte à la pratique du canoë-kayak, de l'escalade, du VTT, de la course d'orientation et de la spéléo et atteste de mon aptitude à nager 25m et à m'immerger.

Connaissiez-vous des contraintes médicales spécifiques, si oui lesquelles ? \_\_\_\_\_

Fait à \_\_\_\_\_

le \_\_\_\_\_

Signature \_\_\_\_\_

Il y aura cette année 8 rendez-vous d'octobre à mai, le samedi de 14h à 17h, selon le planning à définir ensemble. Le montant de la cotisation est de 180.00€ pour la saison, à régler le jour de l'inscription. Possibilité de s'inscrire pour une partie du programme ou de prendre une inscription pour 2 en partageant les activités, à définir lors de la réunion d'informations.



704, avenue de la gare  
27610 Romilly sur Andelle  
christophe@authentikaventure.fr  
t 06 72 84 66 50  
N° SIRET 494 896 178 00014  
Agrément n°2714S024

## Sortie pédestre Dimanche 7 septembre 2014 (Matin)

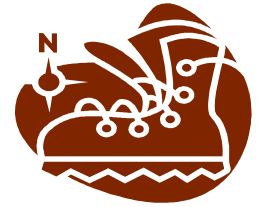

En association avec le comité des fêtes de Pîtres qui est l'**organisateur**, Détente et Découverte propose une sortie pédestre dans la "**Vallée de l'Oison**"; une boucle d'environ dix kilomètres.

**8 h00** : R.V. à la mairie de Pîtres pour co-voiturage

**8 h45** : départ de la randonnée sur le parking en face de la mairie à Saint-Germain de Pasquier.

A mi-parcours, une pause casse-croûte dans la nature, est organisée par des bénévoles du Comité des Fêtes.

Une participation financière est demandée à chaque personne (pour le casse-croûte)

Adulte : **5 €** - Enfant de moins de 14 ans : **2 €**, à régler à la mairie de Pîtres avant le départ. MERCI par avance.

**A NOTER** : inscription jusqu'au "**jeudi 4 septembre**" à la mairie de Pîtres – au **02 32 49 81 06** en précisant "randonnée du comité des fêtes.

Retour de la rando vers 12h30 à la mairie de Pîtres pour le pot de l'amitié.

Pour tout renseignement concernant cette sortie **ouverte à toutes et tous**, contacter **JC et M. GEUFFROY**

☎ **02 32 49 73 47.**

## 19<sup>ème</sup> Exposition Concours photos d'amateurs

**Samedi 15 et dimanche 16 novembre 2014**  
**Salle du C.A.R.R.E**



Voici **un extrait du règlement** pour présenter vos trois meilleures photos au concours qui aura lieu en novembre 2014.

**Art 1** : Vous choisissez **trois** de vos meilleures photos dans le seul **format 10 x 15**.

Et, si vous avez la possibilité de fournir avec vos photos, une clé USB ou un CD les contenant, les tirages seront de **meilleure qualité à l'agrandissement**.

**Au dos** de ces photos, au feutre, vous inscrivez le N° des photos correspondant à la clé USB ou le CD ainsi que **vos initiales**. L'ensemble ( 3 photos, clé USB ou CD) dans une enveloppe sur laquelle vous inscrivez vos nom, prénom, adresse, N° de téléphone ; cette enveloppe est à **déposer en Mairie de Romilly-sur-Andelle avant la date du 25 octobre 2014**.

**Art 3** : Les photos retenues par un premier jury, seront agrandies au format **20 x 30**, aux frais de l'association et offertes après l'exposition. Tout participant aura au moins une photo agrandie et exposée.

**Trois prix du jury, trois prix du public**

**Art 5** : Les prix sont remis aux lauréats ou à leurs représentants à la clôture de l'exposition à **18 heures le dimanche**. Les photos et leurs agrandissements qui ne seront pas retirés après 15 jours de dépôt en Mairie de Romilly-sur-Andelle **seront détruits**.

**Renseignements** : **Mr Pierre CACHELIEVRE** ☎ **02 32 49 76 60.**





## PROGRAMME 2014-2015

### JOURNEE PORTES OUVERTES POUR LA RENTREE

Samedi 06 septembre 2014,

Présentation des diverses activités à Pitres au gymnase et à la salle de danse :

A partir de 10h : afro, salsa et djembé

à partir de 14h : zumba enfants puis zumba adultes au gymnase, le modern jazz à la salle de danse

15h30 : danse orientale à la salle de danse 16h15 : hip hop à la salle de danse.

### LES COURS :

#### ZUMBA Animatrice Pauline Boyer

TOUS LES MARDIS - salle CARRE - Romilly sur Andelle 18H45 / 19H45

TOUS LES VENDREDIS - PITRES 18H30 / 19H30 TOUS LES SAMEDIS – PITRES 11H15 / 12H15

#### DANSE ORIENTALE - PITRES —Professeur : Sonia Belley

TOUS LES LUNDIS 17h15 à 18H15 enfants, 18H15 / 19H30 débutants,

19H45 / 21H00 intermédiaires / avancés

#### DANSE AFRO RYTHM –PITRES Professeur Louis Félix Basile

1<sup>er</sup> & 3<sup>ème</sup> SAMEDIS DE CHAQUE MOIS 10H00 à 11H15

#### SALSA –PITRES Professeur Louis Félix Basile

1<sup>er</sup> & 3<sup>ème</sup> SAMEDIS DE CHAQUE MOIS 11H30 à 12H30

### LES PROJETS POUR LA RENTREE 2015

DJEMBE – PITRES Professeur Louis Félix Basile – cours bimensuel

MODERN JAZZ – PITRES Professeur Patricia Basso - cours hebdomadaire

HIP HOP – ROMILLY SALLE CARRE Professeur Patrice AKAYA - cours hebdomadaire

ZUMBA KIDS – LIEU A DEFINIR - Animatrice Pauline Boyer cours hebdomadaire

### COORDONNEES PAS ZA PAS YAKA DANSER

Notre forum : <http://paszapasyakadanser.xooit.fr/index.php> Notre email : [paszapasyakadanser@hotmail.fr](mailto:paszapasyakadanser@hotmail.fr)

Marie Thérèse Durdu, Présidente ☎ 06.59.64.74.99



Dans le cadre du programme "Découvrez la Nature dans l'Eure", Saveurs et Savoirs propose différentes sorties sur le thème des plantes sauvages comestibles.  
Pour participer, il suffit d'appeler le numéro indiqué pour réserver vos places.

### Le goût du coteau

Samedi 20 septembre à 15h

Lieu : évreux

GRATUIT - Renseignements & réservation : 06 25 86 40 16

Cette balade vous fera apprécier la diversité des plantes notamment comestibles qui s'épanouissent sur les pentes calcaires. Une dégustation de sirops à base des plantes sauvages ravira également vos papilles.



### La potion des sorcières

Samedi 25 octobre à 14h30

Lieu : Saint-Ouen de Pontcheuil

GRATUIT - Renseignements & réservation : 06 13 61 30 76

Aux abords d'un ruisseau ou dans les sous-bois, parcourez la nature comme les sorcières, à la cueillette de fruits magiques aux vertus tonifiantes. Vous pourrez alors préparer et déguster tranquillement votre potion aux pouvoirs étonnants et inattendus.

A bientôt pour découvrir la nature sauvage !

Céline VANDER CRUYSSSEN, coordinatrice - 704 Avenue de la Gare à Romilly sur Andelle

☎ 02 32 48 06 71 [www.saveursetsavoirs.fr](http://www.saveursetsavoirs.fr)



### Les Roses d'Automne

Le club des Roses d' Automne dispose de deux places pour son voyage en Ardèche, du 27 Septembre au 2 Octobre 2014

Prix : 533€ par personne, comprenant le transport en autocar dernière génération, petit déjeuner, repas du midi et du soir (boissons comprises)  
Hébergement en hôtel \*\*, excursions tous les jours et soirées animées.

Réservation : Mme Védie 65 Avenue de la Gare

☎ 02 32 48 70 22

le 15 Septembre au plus tard.

Ce voyage n'est pas destiné qu'aux membres du club, toutes les personnes non-adhérentes peuvent y participer.

### Normandy country

JAM *Salle Aragon de Romilly sur Andelle (27)*

SESSION DE LA VALLEE DE L'ANDELLE



Un vendredi soir par mois avec repas partage

Tous styles et tous instruments

Blues, Country, Rock, variété, Pop, Gospel,

Jazz, Bluegrass, Cajun, Americana.....

Tarif: Adhésion au club de 50 € pour la saison

(5 € par mois restant si arrivée en cours de saison).

Gratuit pour les élèves de guitare de l'association.

Possibilité de loger sur place

Renseignements au 02 32 48 07 55 [normandycountry @tmail.fr](mailto:normandycountry@tmail.fr)

# Informations diverses

**IMPORTANT**

## Renouvellement des cartes d'identité

Comme indiqué dans une précédente Lettre de Romilly, à compter du **1<sup>er</sup> Janvier 2014**, la durée de votre carte nationale d'identité passe de 10 à 15 ans pour les personnes majeures (plus de 18 ans).

Si votre carte a été délivrée entre le 2 Janvier 2004 et le 31 Décembre 2013, la prolongation de 5 ans de validité de votre carte est automatique. Elle ne nécessite aucune démarche particulière. La date de validité inscrite sur le titre ne sera pas modifiée.

## Ne jetez plus vos bouchons de liège et synthétique

Un dépôt se situe au salon de coiffure SYMPACOU P'S à Romilly sur Andelle, 2 Ter rue aux Ormes.

Le profit de cette vente servira à améliorer et développer de nouvelles activités de loisirs pour les résidents handicapés physiques.

Le projet couvre deux objectifs : social et environnemental.

Merci pour votre participation et communiquer autour de vous cette belle opération.



## BOUCHONS 276



### Point de collecte à Romilly sur Andelle : magasin Intermarché.

**BOUCHONS 276** est une association Normande qui existe depuis avril 2003 composée Exclusive-ment de BENEVOLES, les objectifs sont d'une part une action de développement durable et d'autre part le versement d'aides aux personnes handicapées de Normandie. Cela est réalisé grâce au recyclage de TOUS les bouchons et couvercles en plastique en Région. Ces bouchons sont recyclés en

France chez Ecoplastics. **BOUCHONS 276** a déjà collecté 1 600 tonnes de bouchons en plastique et a reversé près de 320 000 €uros aux personnes handicapées. Actuellement une tonne de bouchons recyclés rapporte 250 €.

**Tous les bouchons en plastique sont bons, bouchons d'eau, de lait, de soda, de jus de fruits, de bain moussant, de shampoing, de ketchup, de mayonnaise, de produits d'entretien, de mousse à raser, de laque mais aussi les couvercles de chocolat poudre, de café moulu ou soluble, de pâte à tartiner, bref TOUS.**

Infos et contacts sur le site internet [www.bouchons276.org](http://www.bouchons276.org)



## Permanences de la Mission Locale

à l'Espace Enfance Jeunesse

**Les Vendredis 05 et 19 Septembre de 9h30 à 12h00**

**et le Mercredi 24 Septembre de 14h00 à 16h30**

Contact Mission Locale : 02 32 49 90 09 Email : [mission.locale@mlv2al.fr](mailto:mission.locale@mlv2al.fr) Site internet : [www.mlv2al.fr](http://www.mlv2al.fr)



Vous recherchez un moyen de locomotion pour un emploi, une formation, une démarche...

La Mission Locale et la Communauté de Communes de l'Andelle, en partenariat avec l'association Alfa, mettent à **vos disposition deux scooters et une mobylette** pour effectuer vos déplacements.

Renseignements ☎ 02 32 49 90 09 [beatrice.courbois@mlv2al.fr](mailto:beatrice.courbois@mlv2al.fr)

## Deuxième édition de la Fête des Normands les 27, 28 et 29 Septembre 2014

Tout le monde peut célébrer, organiser et participer à cette fête. Les collectivités, les publics scolaires, les commerces de bouche, les associations, les producteurs agricoles et les passionnés d'histoire de faune et de flore.

Pour les internautes en allant sur le site internet :

<http://www.fetedesnormands.com>

et facebook: <https://www.facebook.com/fetedesnormands>.

Vous y téléchargerez et pourrez recevoir de la PLV et ILV pour cette opération.

En appelant au 02.35.73.27.48 ou 06.86.59.81.61 / 06.08.18.01.32.

En écrivant : Mr Florian HURARD et Mme Chloé S.HERSHAFT

Association fête des Normands 25 rue du Bac 76000 ROUEN



# Fête des Normands 2014



**Tous dehors !  
Fêtons la Normandie**

Inventons ensemble  
notre fête régionale  
Redécouvrons la Normandie  
Donnons envie au monde entier !

Tentés par l'aventure ?  
Alors...

**Sortez !**

**Décorez la ville  
Costumez-vous**

**Dégustez les terroirs**

**Trouvez un bar pavoisé**

**Rouge & Or**

**Explorez**

Normandes, Normands : à vos initiatives !  
Si vous voulez organiser des festivités,  
Voir ce qui existe, piocher des idées,  
télécharger cette affiche et des tracts,  
trouver les participants  
Rendez-vous sur :



[www.fetedesnormands.com](http://www.fetedesnormands.com)  
«Fête des Normands - Officiel»

© Florian Hurard & Chloé S. Herzhaft

## Rallye Auto - Vélo

**Organisé par la Paroisse Seine-Andelle**

**Le Samedi 27 Septembre**

**A la découverte des trésors de nos villages  
sur les communes de Pîtres, Le Manoir, Alizay et Igoville.**

Ouvert à tous, par équipe de 2 à 5. Venez et participez en famille ou entre amis à une rencontre conviviale.

Horaires : 12h00 Pique-nique tiré du sac (facultatif), 13h30 distribution des questionnaires, 14h00 départ du rallye, 17h00 Retour et goûter, 17h30 Proclamation des résultats et remise des récompenses.

Participation : 2€50, gratuit pour les enfants de moins de 12 ans.

**Renseignements au 06 22 04 43 47 - Monsieur Jean-Marie MILLIARD**

La fiche explicative du rallye sera remise lors de l'inscription.

## Entretiens de vos haies, de vos arbres, sur la voie communale



Les haies et les branches d'arbres qui dépassent sur les trottoirs doivent être régulièrement taillées par vos soins.

Par ailleurs, il est gênant que les lignes de France Télécom soient obstruées par les branches d'arbres, cela perturbe une bonne télécommunication.

Les branches doivent également être taillées pour laisser un espace libre aux fils.

D'avance, nous vous remercions pour votre compréhension.

## Nuisances sonores - Arrêté préfectoral



Les travaux de bricolage réalisés à l'aide d'outils ou d'appareils susceptibles de causer une gêne pour le voisinage tels que tondeuse à gazon, tronçonneuse, perceuse, rabot ou scie mécanique, etc... ne peuvent être effectués que les jours ouvrables de 8h30 à 19h30, les samedis de 9h à 12h et de 15h à 19h, les dimanches et jours fériés de 10h à 12h.

## Zone commerciale de la Planquette

Il reste sur cette zone près de Sécuritest, des terrains disponibles pour une ou deux entreprises. La superficie est de 2678 m<sup>2</sup> et le prix de vente au mètre carré du terrain viabilisé est de 11,80 € le m<sup>2</sup> HT.

L'usage est destiné pour des cases commerciales (autre que les commerces existants sur la commune), des cases artisanales ou des métiers de services, aides à la personne, hôtels, etc...

Contacts : SCI de la Planquette - Intermarché Madame BANVILLE ☎ 06 87 80 87 02

**ou** Mairie de Romilly sur Andelle Monsieur Bernard HURAY - Adjoint au Maire Mail : [bernard.huray@orange.fr](mailto:bernard.huray@orange.fr)

**Terrain à vendre**

Un terrain viabilisé est à vendre dans le lotissement Saint-Crespin avec P.V.R. : Participation Voirie Réseaux (réseau communal). Sa surface est de 856 m<sup>2</sup> au prix de 76.500 €. Contacter Monsieur BOURGEOUX au 02 32 49 95 69.



## Liste des nourrices à Romilly sur Andelle

Une liste des nourrices à Romilly sur Andelle, remise à jour et envoyée par le Conseil Général, est disponible en Mairie.

## Containers à verre



Pour la récupération du verre, **des containers sont à votre disposition** sur le parking de la salle Louis ARAGON rue de la Libération, face au Calvaire rue Blingue à côté du parking des poids lourds près de l'entreprise VIGNON, sur le parking derrière le magasin POLLEN (fleuriste) rue aux Ormes et à la déchetterie.

## Nouveaux Habitants

Pensez à **vous faire connaître en Mairie** à l'accueil pour les démarches administratives : carte d'identité, carte grise (uniquement changement d'adresse) et pour que la municipalité puisse vous inviter à la réception des nouveaux habitants de l'année.



## Recensement Service National

**Jeunes Français de 16 ans, garçons et filles, faites-vous recenser !**

**Le recensement est une démarche civique obligatoire.** L'attestation délivrée est **indispensable** pour s'inscrire aux examens (BEP, baccalauréat, permis de conduire, concours d'Etat, etc...)

**Dès le 16ème anniversaire et pendant les 3 mois suivants**, tous les Français, filles et garçons, doivent venir se faire recenser à la mairie de leur domicile. Se présenter avec livret de famille, carte d'identité, justificatif de domicile et de la 2ème nationalité. En cas d'impossibilité, le représentant légal peut effectuer cette démarche le jour de votre 16ème anniversaire ou dans les 3 mois qui suivent, présentez-vous (ou votre représentant légal) à la Mairie de votre domicile avec une pièce d'identité, le livret de famille de vos parents et, si besoin, tout document justifiant de la nationalité française. Une attestation de recensement vous sera délivrée par la mairie.

Adresse : MIN / DEF Caserne Philippon 56, rue Saint-Vivien CS 11313 76178 Rouen Cédex

☎ : 02 32 08 20 40 <http://www.defense.gouv.fr>

Adresse Internet : [csn-rouen.jdc.fct@intradef.gouv.fr](mailto:csn-rouen.jdc.fct@intradef.gouv.fr)

Le centre du service national de Rouen a fermé définitivement son accueil physique au public.

### Programme d'Amélioration de l'Habitat : Des aides pour vos travaux

Pour améliorer votre résidence principale (propriétaires occupants), créer ou rénover un logement locatif (propriétaires bailleurs). **Attention** ne pas commencer vos travaux avant d'obtenir les accords de subvention.

Renseignez-vous gratuitement et sans engagement lors des permanences à Fleury sur Andelle, espace Paul Vatine, 9 rue Général Leclerc le 3ème mardi de chaque mois de 10h à 12h (sauf en Août) ou directement à Evreux, Habitat et Développement du lundi au vendredi de 9h à 12h et de 14h à 17h, 12 boulevard Georges Chauvin à Evreux

☎ 02 32 39 84 00 Courriel : [hd27@hd27.com](mailto:hd27@hd27.com)

La Communauté de Communes de Charleval accorde sous certaines conditions des aides financières complémentaires en faveur de la lutte contre l'habitat indigne, la maîtrise de l'énergie, l'adaptation des logements au handicap et au vieillissement, la production de logements locatifs à loyer modéré ☎ 02 32 49 61 27

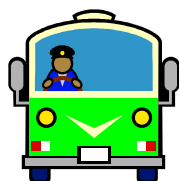

### LIEUX D'ARRET DE LA LIGNE 540 - ROUEN ↔ ROMILLY SUR ANDELLE

Café Le Marigny - rue Saint-Georges / Mairie - rue Neuve

RPA La Potière - Rue Blingue et Le Tourne-Bride - Avenue de la Gare

Merci de faire signe au conducteur et de préparer votre monnaie. **Tarif** : 2 € (sauf augmentation)

Se présenter à l'arrêt 5 minutes avant l'horaire de passage théorique.

Tous les renseignements sont sur [www.eureenligne.fr](http://www.eureenligne.fr) **Lignes régulières d'autocar** **Thème : transports**

Une plate-forme internet pour s'informer, se renseigner, programmer ses déplacements et ses sorties, communiquer avec les Eurois, partager ses photos, ses vidéos et ses points de vue [www.facebook.com/eureenligne](http://www.facebook.com/eureenligne)

**Site ATOUMOD (dispositif d'aide à la mobilité - liens entre communes).** Facilite l'usage des services publics de transport pour encourager l'utilisation des modes de déplacement respectueux de l'environnement.

# Informations Santé

**Maison Médicale Henri DUNANT** ☎ 02-32-49-77-29  
792 Rue Blingue

Horaires habituels du Secrétariat de la Maison Médicale : - Du Lundi au Vendredi de 8h30 à 12h et de 14h à 19h, le Samedi de 9h à 12h. La Maison Médicale regroupe Médecins, kinésithérapeutes, ostéopathe, pédicure, infirmières, orthophoniste, diététicienne. Prendre rendez-vous auprès du secrétariat pendant les heures d'ouverture.

## Seringues usagées

L'hôpital Saint-Jacques des Andelys ☎ 02 32 54 72 72 récupère et échange les boîtes de seringues usagées gratuitement. Pour cela, il faut vous inscrire pour les permanences qui ont lieu tous les jeudis de 13h30 à 15h30. Ce service est financé par le Conseil Général.



### Cabinet dentaire

**Mr MERLIERE et Mr PAVALUTA**  
858 Rue Blingue - Romilly sur Andelle  
☎ 02 32 49 92 07

### PHARMACIE

**Mr et Mme PUYHAUBERT**  
96 Rue Saint Georges  
☎ 02 32 49 76 64

## Services de garde

**En dehors des horaires d'ouverture de la Maison Médicale**, si vous avez besoin d'un médecin pour consultation ou avis médical, faire le **02-32-49-77-29 (répondeur)** ou le **02-32-33-32-32** (le week-end du Samedi 12 h au lundi matin 8h, la semaine de 20 h à 8h ainsi que les jours fériés)

**En cas d'urgence, faire le 15.**

**Infirmières Week-end et jours fériés** ☎ 02-32-49-23-25 (garde uniquement)

**Dentiste Dimanches et jours fériés (pas le samedi) de 9 h à 13 h** ☎ 02-32-31-60-41 (garde uniquement)

**Pharmacies de garde :** composer le 32 37 (messagerie vocale)

### Clinique vétérinaire de l'Andelle

**Mr HERICHER / Melle FEHRENBACH**

300 Rue de la Libération à Romilly sur Andelle

Du lundi au vendredi de 8h30 à 12h30 et de 14h00 à 19h00

le samedi de 9h00 à 13h00 et de 14h à 16h00

☎ 02 32 49 20 97

[veterinaireandelle.com](http://veterinaireandelle.com)

Service de garde assuré en dehors des heures d'ouverture

(obtention du numéro à composer sur le répondeur)

<b>S.A.M.U.</b>	<b>15</b>
<b>Gendarmerie</b>	<b>17</b>
<b>Pompiers</b>	<b>18</b>
<b>Appel d'urgence</b>	<b>112</b>
<b>Appel d'urgence personnes sourdes ou malentendantes</b>	<b>114</b>
<b>Appel d'urgence sociale</b>	<b>115</b>
<b>Allo Enfance maltraitée</b>	<b>119</b>
<b>Victimes ou témoins de violences</b>	<b>3919</b>
<b>Centre anti poison</b>	<b>0800 59 59 59</b>

La Lettre de Romilly est réalisée par la commission « Communication et Information » et le service administratif.

Elle est distribuée par deux agents communaux.

Courriel : [mairie.de.romilly.sur.andelle@wanadoo.fr](mailto:mairie.de.romilly.sur.andelle@wanadoo.fr) ☎ 02-32-48-73-00 fax : 02-32-49-28-00

Cette lettre est téléchargeable sur le site de Romilly : [www.romilly-sur-andelle.fr](http://www.romilly-sur-andelle.fr)



# SERVICES PUBLICS

« Pôle Emploi » ☎ 3949

Pôle Emploi facilite les démarches des  
demandeurs d'emplois.

Informations en ligne sur [www.poleemploi.fr](http://www.poleemploi.fr).

✉ 23 Avenue du Dr Postel 27400 Louviers

Maison de l'Emploi : ☎ 02 35 02 71 85

Assistante Sociale N° unique 02 32 31 97 17

Ou ☎ 02-32-49-52-21

Centre de Fleury Andelle

**P.M.I. (Protection Maternelle Infantile)**

Contactez Mme FLEURY ☎ 02-32-49-52-21

Foyer Résidence La Potière 1529, rue Blingue,  
Permanence pesées : les jeudis de 14h à 16h,  
sans rendez-vous.

Consultation avec le médecin de la P.M.I.

Dr GEHER JOLY - sur rendez-vous  
(même numéro)

Trésor Public ☎ 02 32 49 00 62

Zac La Vente Cartier à Charleval

**Mairie de Romilly sur Andelle**

**C.I.D.F.F. - Permanence juridique**

Une permanence est assurée en **Mairie de Romilly sur Andelle** tous les 3ème mardis du mois de 13h30 à 16h45 pour toute question / problème d'ordre juridique (entretiens confidentiels et gratuits assurés par un juriste du C.I.D.F.F. Centre d'Information Droit des Femmes et des Familles).  
Rendez-vous conseillé ☎ 02 32 33 44 56

**Ramassage des ordures ménagères**

Dépôt des ordures ménagères le dimanche soir pour ramassage le lundi matin et le mercredi soir pour ramassage le Jeudi matin avec les sacs jaunes du tri sélectif.

Syndicat Assainissement ☎ 02 32 48 20 70

**GAZ**

N° d'urgence sécurité 0800 47 33 33

Pour raccordement au gaz 0810 224 000

Si contrat avec GDF Suez Dolce Vita  
09 69 324 324 (appel non surtaxé)  
ou [www.gdfsuez-dolcevita.fr](http://www.gdfsuez-dolcevita.fr)

**Service Public**

**3939\* « Allo service public »** ou [www.service-public.fr](http://www.service-public.fr)

Ce service vise à informer l'utilisateur sur des sujets de la vie quotidienne (perte de papiers d'identité, demande de prestations familiales, licenciement, contrat de location, ...)

\*Le 3939 est accessible du lundi au vendredi de 8h30 à 18h30 et le samedi de 8h30 à 12h30

**Les permanences CAF** ☎ 0810-25-27-10

Espace VATINE de Fleury sur Andelle, en Mairie,  
le lundi 9h - 11h sans rendez-vous

Mairie de Pîtres, sur borne à l'Espace des Deux Rives  
Adresse postale : Allée des Soupirs 27026 Evreux Cédex

Site internet : [www.eure.caf.fr](http://www.eure.caf.fr)

**Amélioration de l'Habitat**

**Renseignements et conseils gratuits**

Permanences en Mairie de Fleury sur Andelle  
Le 3ème Mardi de 10h à 12h (sauf en Août)

**CARSAT (GRAM)** ☎ 3960 24/24 7/7

Pour les appels à partir d'un mobile, faire le 09 71 10 39 60  
[carsat-normandie.fr](http://carsat-normandie.fr)

**C.I.C.A.S. d'Evreux** - ☎ 0820-200-075

**Permanence Caisse de Retraite Complémentaire)**

24 rue de la Harpe de 9h à 18h

**Caisse Primaire d'Assurance Maladie C.P.A.M.** ☎ 3646

✉ 1bis Place Saint Taurin 27030 EVREUX Cédex

**VEOLIA EAU un seul numéro** ☎ 09 69 39 56 34

**(Toutes les démarches sans se déplacer)**

**Vos urgences 7j / 7 24h/24** pour tout débordement, obstruction, incident ou fait anormal touchant le réseau, un branchement, un poste de relèvement ou une usine de dépollution, **Veolia Eau intervient jour et nuit.**

**Lieu d'accueil pour les clients :**

ZAC Eco Seine - Route des Andelys 27700 Bouafles

Du lundi au vendredi de 8h30 à 12h00

[www.veoliaeau.fr](http://www.veoliaeau.fr)

**Pour toutes questions relatives aux abonnements**  
contactez Veolia Eau du lundi au vendredi de 8h à 18h  
et le samedi de 9h à 12h.