

# ROMILLY SUR ANDELLE

Lettre de septembre 2023



## Le mot du maire



TRAVAUX RD321



CONSEIL MUNICIPAL DES ENFANTS



PRÉSENCE VERTE



BORNE D'AFFICHAGE LÉGAL



NOUVEAU SITE INTERNET



CHANTIER RPA LA POTIÈRE



PLAN DE PROTECTION DE L'ATMOSPHÈRE



PROJET DE SENTIERS DU PATRIMOINE

## AUTRES SUJETS

- Retour inauguration mairie
- Romilly, ville qui évolue
- Travaux divers
- Vie économique
- Vie communale
- Nos associations

# *Le mot du maire*

## *(septembre 2023)*

*Mot du Maire écrit le 19 août*

### ⇒ **Nouveau site Internet de la commune**

Le **nouveau site Internet** de la commune [www.romilly-sur-andelle.fr](http://www.romilly-sur-andelle.fr) a été refondu et a un nouveau design. C'est la Communauté de Communes Lyons Andelle qui a développé son propre site et a mené une action d'uniformisation pour les sites des 28 communes.

L'intérêt est une navigation simplifiée et un accès rapide à l'information pour l'internaute. Le site est régulièrement mis à jour par l'agent communication de Romilly. Il est plus simple d'utilisation avec des fonctionnalités très intéressantes et des actualités riches en images.

Le site présente toutes les activités communales : agenda des manifestations, actualités, commune, infos pratiques, conseil municipal, entreprises, commerces, artisans, services de santé, écoles maternelle et élémentaire, collège, tourisme, hébergement, histoire, associations, sports, culture, loisirs, jeunesse, centre de loisirs.

Des documents sont téléchargeables (plan de la commune, compte-rendu de conseils municipaux, menus du restaurant scolaire, Lettres de Romilly, bulletin municipal).

Pour les activités intercommunales, vous pouvez consulter le site de la CDCLA : [www.cdcla.fr](http://www.cdcla.fr).

### ⇒ **Borne d'affichage légal**

Une **borne d'affichage légal** a été installée à gauche de l'entrée de la mairie. Elle est tactile, il vous suffit d'appuyer sur l'écran pour accéder au contenu.

Elle permet un accès permanent pour la consultation de documents officiels (arrêtés municipaux et préfectoraux, actes d'urbanisme, compte rendu de conseil, bans de mariage, annonces d'inhumation, menus du restaurant scolaire, permanences). D'autre part, vous pouvez aussi retrouver des infos diverses, l'agenda des manifestations et la lettre de Romilly.

### ⇒ **Travaux de voirie sur la rue de la Libération**

Les travaux de la **rue de la Libération** touchent à leur fin. La traversée principale de Romilly pour les automobilistes et piétons sera beaucoup plus agréable. Le bureau d'études SODEREF, les élus et la société VIAFRANCE ont bien mené ce chantier.

Un grand merci à tous les riverains qui ont subi des difficultés et à tous ceux qui empruntent cette voie. Tout le monde s'est montré patient. Il nous reste encore les enrobés sur la chaussée, les marquages et les aménagements des carrefours qui seront faits par le Département.

### ⇒ **Projet de sentiers pédestres du Patrimoine Romillois**

Une commission composée de conseillers municipaux travaille depuis plusieurs mois sur la création de plusieurs **sentiers** afin de mettre en avant le **Patrimoine Romillois**.

Les premières propositions ont été projetées lors du Conseil Municipal de juin. Il s'agira de 3 sentiers pédestres qui passeront par tous les endroits remarquables de Romilly sur Andelle.

Des marquages pour les tracés des sentiers ainsi que des panneaux informatifs jalonneront chaque circuit. Des jeux ludiques et des animations sur l'histoire et le patrimoine de Romilly seront prévus pour les enfants des écoles et du collège.

## ⇒ Conseil Municipal des enfants

La municipalité de Romilly a fait le choix de créer un **Conseil Municipal des enfants** pour l'année 2023-2024. Il y aura 4 élèves de CM1 et 4 élèves de CM2 (4 filles et 4 garçons).

L'élection se passera aux écoles avec le soutien des enseignants et les réunions se tiendront à la mairie de Romilly sur Andelle.

L'idée est de donner les outils nécessaires à ces jeunes pour devenir de futurs citoyens responsables. De nombreuses idées émaneront de la réflexion des enfants et nous en mettrons plusieurs en pratique avec l'accord du Conseil Municipal.

## ⇒ Retour sur l'inauguration de l'extension de la mairie

Nous avons inauguré l'agrandissement et la rénovation thermique de la mairie le vendredi 30 juin 2023 en présence du Préfet Simon BABRE, du Député Timothée HOUSSIN, de la Sénatrice Kristina PLUCHET, de la Conseillère Régionale Cécile REMY-BASTIT, du Vice-Président du Département Thierry PLOUVIER, de la Conseillère Départementale Françoise COLLEMARE, de nombreux maires, élus et Romillois.

La mairie actuelle a été construite en 1984. Depuis 2008, la population a augmenté de plus de 700 nouveaux habitants. Romilly est devenu chef-lieu de canton et les locaux n'étaient plus adaptés.

Nous avons conçu des travaux pour permettre d'accueillir le public ainsi que les PMR. Nous disposons de deux nouveaux bureaux, d'une plus grande salle des mariages et du Conseil, de locaux pour les ASVP, pour les archives et pour le stockage. L'agrandissement est de 148 m<sup>2</sup>.

Pour la rénovation thermique, nous avons des nouvelles huisseries, de l'isolation, des robinets thermostatiques et des ampoules LED.

Le coût total est d'environ un million d'euros TTC. **Nous avons obtenu des subventions de 10 % du Département et de 40 % des services de l'Etat.**

Toute la téléphonie générale a été modernisée, la fibre et le Wifi ont été installés. Une borne d'affichage électronique extérieure a été posée. Une banque d'accueil adaptée aux PMR est installée. Nous avons aussi équipé la salle de Conseil, de mariages et de réunion avec des vidéoprojecteurs et de la sonorisation.

Ce chantier a été délicat pour plusieurs raisons : le contexte économique, la durée du chantier, la différence d'efficacité entre les entreprises. Nous devons continuer à travailler dans des locaux que nous occupons, d'où de nombreux déménagements.

La mairie sera à la disposition de tous les Romillois ainsi que des communes environnantes. De nombreuses réunions publiques pourront y avoir lieu, notamment les associations, les entreprises y seront invitées.

## ⇒ Agrandissement de la salle de vie de la Potière

La Municipalité et Mon Logement 27 (anciennement Eure Habitat) réalisent ensemble l'**agrandissement de la salle de vie de la Potière**. Il s'agit d'un agrandissement de 70 m<sup>2</sup> de la salle de vie. Nous aurons un grand espace de 114 m<sup>2</sup> qui permettra de proposer davantage d'activités à la Potière, de rassembler les résidents plus facilement, mais aussi à l'association des Roses d'Automne d'y regrouper plus facilement les Romillois pour des après-midi jeux.

Actuellement, l'entreprise de Gros-Œuvre a installé 13 pieux et effectué un dallage. Les murs sont montés. Des toilettes supplémentaires ont été réalisées.

## ⇒ Vie économique

Madame Priscilla MASCOT a créé une franchise IAD France pour conseiller les habitants en immobilier.

## ⇒ Romilly est une ville qui évolue

Dans la vallée de l'Andelle, le **dynamisme de la commune de Romilly/Andelle** est reconnu pour son tissu associatif, artisanal, industriel, commercial, médical, scolaire et périscolaire.

La population est en augmentation. Tout cela nous permet de développer les structures pour nos habitants.

Nous avons déjà réalisé 13 nouvelles résidences et 17 nouvelles rues.

En immobilier, nous avons construit ou réhabilité les écoles Louise Michel et Maurice Genevoix, le Cœur de bourg Condorcet, la Bibliothèque-Médiathèque Jacques Prévert, la Marelle, la Maison du Marais, la salle Marie de France et l'espace Patrick Bouté.

Nous avons créé un espace multi-loisirs avec le city stade, l'aire de jeux, le Skate Park et l'espace de détente intergénérationnel.

Nos services techniques ont réalisé six mobiliers fleuris avec le lavoir, le vélo Jacques Anquetil, le Carillon de la Bastille, le mobilier des deux Amants, le square Napoléon/Bonaparte et le livre Romillois.

Nous avons aménagé le Marais en centre-ville, le plateau sportif avec le syndicat des gymnases et la station d'épuration avec le syndicat d'assainissement.

Nous avons aussi agrandi la mairie, le cimetière, les restos du cœur, la Potière, le collège avec le Conseil Départemental, la crèche avec la CDCLA et la déchetterie avec le SYGOM.

## ⇒ Présence verte à ROMILLY

Le CCAS de Romilly sur Andelle a décidé de participer financièrement aux abonnements des habitants qui font appel à la **Présence Verte**.

La Présence Verte permet 24h/24 de faire appel à un opérateur et une liste de voisins ou amis pour apporter une aide d'urgence.

Il est proposé de participer à hauteur de 5 € par mois, soit 60 € par an pour tous les Romillois concernés. Renseignez-vous auprès de notre service social.

## ⇒ Plan de protection de l'atmosphère

Une enquête publique sur le **plan de protection de l'atmosphère** a eu lieu du 1<sup>er</sup> au 30 juin 2023 à la mairie de Romilly sur Andelle pour l'ensemble du Canton. Le conseil municipal a émis un avis favorable à ce plan qui a pour objectif de limiter les polluants sous réserve des moyens financiers octroyés aussi bien aux particuliers qu'aux entreprises.

## ⇒ Travaux divers dans la commune

Un nouvel appel d'offres a eu lieu pour le **chauffage** de la Potière. La proposition des établissements Engie Solutions a été retenue pour les 10 prochaines années.

Du 16 juin au 7 septembre, le conservatoire des sites naturels a mis **des chèvres et des moutons à pâturer** dans la côte des deux Amants.

Pour le véhicule électrique des services techniques, nous avons fait installer une **borne de rechargement** dans nos ateliers municipaux.

Une entreprise a remplacé des **gouttières** et des **cache-moineaux** de l'école Maurice Genevoix côté cour. Le **couloir** de l'école Louise Michel a été repeint.

Nos services techniques ont rénové le **pont en bois** de l'avenue de la Gare.

Nous avons installé des **boutons poussoirs** à l'espace Louis Aragon pour relancer si nécessaire le chauffage.

Une entreprise spécialisée a effectué une réfection des **sols amortissants de l'aire de jeux**.

Nous avons installé un **range-vélos** près de la Ribambelle sur le parvis du CARRE.

## ⇒ Vie communale

Le Vendredi 14 juillet, c'était la **Fête Nationale**, nous avons commémoré l'évènement avec la commune de Pont Saint Pierre, les pompiers et les Anciens Combattants. Une revue du matériel des pompiers nous a été proposée.

Le Dimanche 27 août, le départ de la **course cycliste Rouen-Gisors** a été donné à partir du CARRE.

Le Mardi 29 août, c'était le 79<sup>ème</sup> anniversaire de la **Libération de la Commune de Romilly/Andelle** avec l'UNC.

## ⇒ Nos associations

C'est la rentrée de nos associations qui vont démarrer leur saison en mettant en place de *nombreuses activités chaque semaine* :

Dans le domaine sportif, nous avons le **R.P.F.C.** avec le football, **R.A.S.** avec ses onze sports (gymnastique, récréa-gym, Pilates, yoga-hatha-yoga, tennis de table, badminton, atelier senior gym, Feldenkrais, volley-ball, sophrologie, multisports), les **Mille-Pattes** avec la course à pied et l'athlétisme, les **Mômes Riders** avec le vélo pour les jeunes, le **PRAHB** avec le handball, **Authentik Aventure** avec ses cinq activités (escalade, course d'orientation, VTT, canoë-kayak, spéléologie), **Détente et Découverte** avec la randonnée pédestre, la **Truite Arc en Ciel** avec la pêche, le **Moto-club de l'Andelle** avec le trial, **Scouts et Guides de France** pour les activités de plein air, **R.A.P.** avec la pétanque, le **Twirling de l'Andelle** avec du twirling bâton.

Dans le domaine culturel et loisirs, nous avons **E.C.L.A.I.R.** avec l'anglais, l'**Orchestre d'Harmonie**, le **Groupe Vagabondages** avec sa chorale, l'**Ecole de Musique**, **Saveurs et Savoirs** qui a le souci d'une alimentation saine, **Détente et Découverte** avec la photo, la **M.J.C. Aler** et la **CDCLA** qui organisent de nombreuses activités pour nos jeunes, **LC Audio** pour des cours de musique, les **Roses d'Automne** qui proposent des distractions à nos Anciens, **Papotage et bricolage** pour améliorer son intérieur.

*Sous réserve, nous aurons aussi* : **Pas Za Pas Yaka Danser** avec le step et la zumba, **Parent simplement** pour l'éducation des petits.

Je n'oublie pas les **Restaurants du Cœur** qui sont très importants pour de nombreuses familles.

Le samedi 2 septembre, au plateau sportif et au gymnase Jacques Anquetil, la CDCLA propose la **grande fête du sport et des associations** avec un nombre important d'associations du territoire et des structures gonflables. Il y aura aussi un forum des associations, des démonstrations de certaines disciplines.

Les vendredi 8 et samedi 9 septembre, le **RPFC** propose un loto à l'espace Louis Aragon.

Le **Comité des Fêtes** organisera les samedi 9, dimanche 10 et lundi 11 septembre la Fête de Septembre (fête foraine, feu d'artifice, dépôt de gerbe au monument aux morts, char illuminé, corso fleuri, concours de dominos).

Les samedi 16 et dimanche 17 septembre, les **Roses d'Automne** proposeront une soirée dansante et un loto au complexe Aragon.

Les samedi 30 septembre et dimanche 1<sup>er</sup> octobre, la **MJC ALER** organise un loto au complexe Louis Aragon.

*Bon mois de Septembre...*

**Le maire, Jean-Luc ROMET**

## FÊTE DU SPORT ET DES ASSOCIATIONS

SAMEDI 2 SEPTEMBRE - 14H À 17H - COMPLEXE SPORTIF J. ANQUETIL

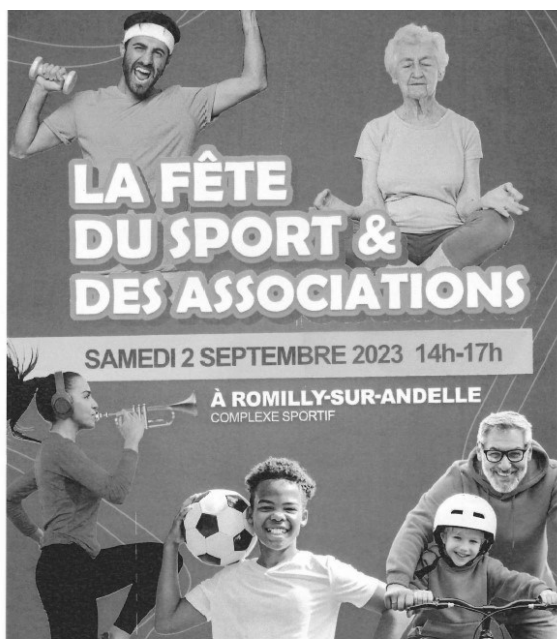

La Communauté de Communes Lyons Andelle organise la **Fête du Sport et des Associations** le samedi 2 septembre 2023 sur le complexe sportif Jacques Anquetil.

C'est la 1<sup>ère</sup> fois qu'elle est ouverte à tous types d'associations.

Au programme : animations sportives, stands d'informations. Tirage au sort avec lots sportifs.

Plus d'infos : [www.cdcla.fr](http://www.cdcla.fr)

02 32 49 61 27 / [contact@cdcla.fr](mailto:contact@cdcla.fr)

## PROCHAIN CONSEIL MUNICIPAL

LUNDI 18 SEPTEMBRE - 18H30 - SALLE DU CONSEIL

L'ordre du jour du prochain Conseil Municipal sera diffusé sur la **borne d'affichage** et sur **Panneau Pocket**. Pour rappel, les séances sont ouvertes au public. N'hésitez pas à venir nous y rejoindre et participer au débat public, soumettre des idées et/ou réagir aux nôtres.

## SOIRÉE JEUX

VENDREDI 06 OCTOBRE - DE 18H À 22H - BIBLIOTHÈQUE MÉDIATHÈQUE

Pour tous les âges, en famille, seul ou en groupe.



Renouez avec les traditions par les jeux de société, les jeux en bois, les jeux géants en compagnie des **animateurs de l'association LUDENS**. Une collation sera proposée pour accompagner cette soirée.

Nous faisons appel aux bonnes volontés !!! Une quiche, un cake, une tarte...

**Inscription à la bibliothèque-médiathèque ou au 02.32.48.18.28**

Venez retrouver notre actualité sur notre blog : [bibliothequemediathequeromillysurandelle.com](http://bibliothequemediathequeromillysurandelle.com)

**Toutes nos animations sont gratuites.**



# QU'EST-CE QUE JE RETROUVE SUR LA BORNE D'AFFICHAGE LÉGAL ?



Borne numérique d'affichage légal située sur le parvis de la Mairie

## Urbanisme

Certificats d'urbanisme  
Déclarations préalables  
Permis de construire

## Etat Civil

Inhumations  
Mariages

## Conseil Municipal

Comptes-rendus de Conseil  
Date du prochain Conseil  
Permanence du Maire  
Organigramme des élus

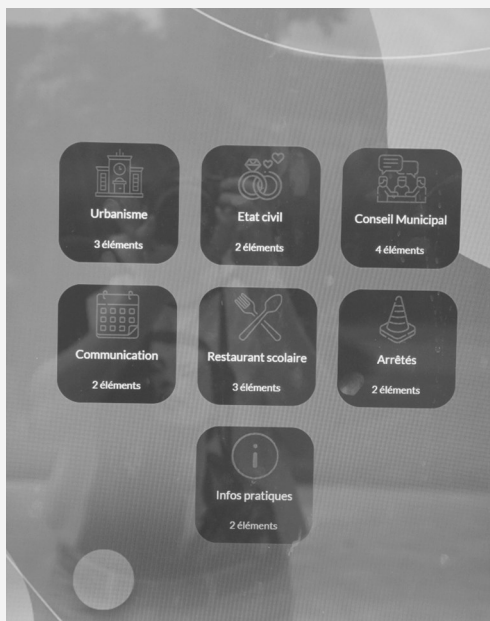

## Communication

Agenda des manifestations  
Lettre de Romilly

## Restaurant scolaire

Menus

## Arrêtés

Arrêtés divers  
Arrêtés de voiries

## Infos pratiques

Infos Commune  
Info CDCLA

Affichage continu de 8h à 19h, puis mise en veille de la borne  
Réveil de la borne au toucher (attendre 30 sec)





PRÉFET  
DE L'EURE

Liberté  
Égalité  
Fraternité

ARRÊTÉ N°DDTM/SEBF/2023-227

Direction départementale  
des territoires et de la mer



# ALERTE SÉCHÈRESSE



Le niveau des nappes et des cours d'eau de l'Eure ont atteint le **seuil d'alerte**.

Des **mesures de restriction** sont mises en place à destination des utilisateurs et usagers de l'eau :



LAVAGE DES VÉHICULES  
Interdit à domicile  
et aux rouleaux en station\*



REMPLISSAGE PISCINES et  
PLANS D'EAU  
Interdit



ARROSAGE des pelouses,  
espaces verts, parterres,  
jardins, potagers  
Interdit de 11h à 18h



IRRIGATION par ASPERSION  
Interdit de 11h à 18h



LAVAGE des VOIERIES,  
TERRASSES, FAÇADES  
Interdit\*\*

\* Sauf lavage rouleaux en mode ECO ou pistes équipées de système de recyclage

\*\* sauf par collectivités ou professionnels



La situation complète départementale et le détail des mesures de restrictions / interdictions applicables aux différents usages, sont consultables sur le site de la préfecture de l'Eure et sur l'outil national PROPLUVIA <https://propluvia.developpement-durable.gouv.fr/propluviapublic/>

## PROPRETÉ ESPACE PUBLIC

### VOIES COMMUNALES ET ESPACES VERTS

Les haies et les branches d'arbres qui dépassent sur les trottoirs doivent être **taillées par vos soins**.

Pour le respect de tous, merci de bien vouloir **ramasser les déjections de vos animaux** sur la voie publique et les espaces verts. Si besoin, des sacs sont disponibles au niveau du City Park. **Idem pour les mégots et tout autre déchet**, merci de ne pas les jeter sur la voie publique **sous peine d'amende !**



## RENTRÉE 2023-2024 : ASSOCIATIONS ROMILLOISES

| Associations                  | Activités  | Président.e         | Email                             | Téléphone      |
|-------------------------------|--|---------------------|-----------------------------------|----------------|
| Amicale du Personnel Communal | Foires à tout  | LACAILLE Yoan       | adpc.romillysurandelle@gmail.com  | 02 32 48 73 00 |
| APT Les Mômes Riders          | Vélo et mécanique  | HATÉ Frédérique     | momes-riders@laposte.net          | 06 87 47 00 92 |
| Authentik Aventure            | VTT, canoë, escalade, spéléologie  | DUPUIS Stéphane     | christophe@authentikaventure.fr   | 02 32 49 04 65 |
| Comité de Jumelage            | Echanges France-Allemagne  | CORROYER Catherine  | cath.corroyer@gmail.com           | 06 87 07 70 05 |
| Comité des Fêtes              | Animations festives  | HAMEL Sabrina       | comitedesfetes.romilly@gmail.com  | 07 49 47 73 21 |
| Détente et Découverte         | Randonnées, photo  | DUPUIS Guy          | guy.gj.dupuis@wanadoo.fr          | 06 77 24 06 67 |
| E.C.L.A.I.R                   | Cours d'anglais et d'allemand  | GUTSMANN Marlies    | g.gutsmannmarlies@orange.fr       | 06 83 37 29 63 |
| Groupe Vagabondages           | Chorale  | HEBERT Anne-Marie   | vagabondages27@orange.fr          | 06 83 50 80 77 |
| La Passerelle                 | Parents élèves écoles Romilly  | AUMARD Jennifer     | lapasserelleassociation@gmail.com | 06 44 91 08 08 |
| La Truite Arc en Ciel         | Pêche  | MANSUY Bruno        | bruno0mansuy@gmail.com            | 06 72 39 97 75 |
| LC Audio                      | Cours de guitare et batterie   | LACOURT Céline      | lc.audio.spectacle@gmail.com      | 06 03 03 88 67 |
| Les Mille Pattes              | Athlétisme, course à pied, Athéfit   | LEFEVRE Patrick     | patrickmarianne27@gmail.com       | 06 25 52 32 47 |
| Les Roses d'Automne           | Activités seniors, jeux, voyages   | LEBRUN Annick       | remy.vedie@orange.fr              | 02 32 49 72 24 |
| MJC A.L.E.R                   | Périscolaire / Maison des jeunes   | PAILLIER Christophe | secretariat.mjcaler@gmail.com     | 06 60 15 92 98 |
| MOTO CLUB Andelle             | Moto cross / trial   | PEYRON Jean         | trialmva@gmail.com                | 06 61 16 21 56 |
| Orchestre d'Harmonie          | Musique instrumentale  | DALISSIER Maud      | maud.dalissier@gmail.com          | 06 14 22 50 10 |
| Papotage & Bricolage          | Activités créatives  | DOURVILLE Mélinda   | melinda.35@hotmail.fr             | 06 24 34 62 57 |
| Parent Simplement             | Aide aux parents   | VALERINO Hélène     | parentsimplement@gmail.com        | 06 28 28 54 92 |
| Pas Za Pas Yaka Danser        | Zumba  | SOUTY Aurélia       | a.souty@orange.fr                 | 06 70 78 96 94 |
| P.R.A.H.B                     | Handball   | CHEVOLLEAU Yannick  | contact@prahandball.fr            | 06 89 12 48 01 |
| R.A.P                         | Pétanque   | HAMEL Daniel        | hameldaniel7@free.fr              | 06 25 87 60 06 |
| R.A.S                         | Pilates, Gym, Tennis de table, Yoga, Badminton, Qi-Gong, Volley, Multisports | SABOURIN Caroline   | carolinej.sabourin@free.fr        | 02 32 49 41 87 |
| Restos du Cœur                | Actions solidaires   | BAILLEUL Nelly      | reotier@yahoo.fr                  | 06 61 90 51 34 |
| R.P.F.C                       | Football   | DUBUISSON Roger     | roger.dubuisson0964@orange.fr     | 06 12 35 23 75 |
| Saveurs et Savoirs            | Ateliers cuisine, drive fermier, AMAP  | CAPRON Patrice      | webmaster@saveursetsavoirs.fr     | 06 50 56 16 95 |
| Scouts et Guides de France    | Scoutisme  | VALERINO Hélène     | rgl.vda@gmail.com                 | 06 28 28 54 92 |
| Twirling Club de l'Andelle    | Twirling   | BROCHARD Isabelle   | twirlingandelle@gmail.com         | 06 45 34 84 66 |
| UNC Anciens Combattants       | Commémorations   | MAILLE Jacqueline   | j.aubremaire@orange.fr            | 06 15 26 64 61 |

|                  |                  |                 |                             |                |
|------------------|------------------|-----------------|-----------------------------|----------------|
| Romillython      | Actions téléthon | HEQUET Martine  | martine27610@aol.com        | 06 19 44 82 61 |
| Ecole de musique | Musique          | TASHDJIAN Elise | ecolemusiqueromilly@free.fr | 07 67 02 96 66 |



*Saveurs  
& Savoirs*

fête ses 20 ans et organise un

# MARCHÉ DES PRODUCTEURS

Jeudi 31 août 2023  
dès 18h – salle du CARRE  
rue Neuve, Romilly-sur-Andelle

Vente de produits / Atelier cuisine  
Pot offert / Tombola

[webmaster@saveursetsavoirs.fr](mailto:webmaster@saveursetsavoirs.fr)  
☎ 06.50.56.16.95

## REPAS DANSANT

SAMEDI 16 SEPTEMBRE 2023 - 19H - SALLE ARAGON

L'association « Les Roses d'Automne » organise un repas dansant le samedi 16 septembre à partir de 19h à la Salle Aragon. La soirée sera animée par le groupe des « Andrew's ».

Buvette et restaurant sur place. Prix 30€. Réservation obligatoire.

**Contact et réservation :** Annick LEBRUN ☎ 06.26.59.09.40



PONT DE L'ARCHE ROMILLY S/ ANDELLE ALIZAY COMITÉ EURE FFHANDBALL PRA HANDBALL

# TOI AUSSI VIENS JOUER AU HANDBALL!!!

**VIENS T'ÉCLATER AVEC NOUS !**

**BABY-HAND :**  
2018  
2019  
2020

**MOINS DE 9 ANS**  
2015  
2016  
2017

**MOINS DE 11 ANS**  
2013  
2014

**MOINS DE 13 ANS**  
2011  
2012

**MOINS DE 15 ANS**  
2009  
2010

**MOINS DE 17 ANS**  
2007  
2008

**MOINS DE 19 ANS**  
2005  
2006  
2007

**SENIORS OU LOISIRS**  
2006  
ET AVANT

**Contact :**  
Mr Yannick Chevolleau - 06 89 12 48 01 - contact@prahandball.fr

PONT DE L'ARCHE ROMILLY S/ ANDELLE ALIZAY COMITÉ EURE FFHANDBALL PRA HANDBALL

# WHO RUN THE HANDBALL? GIRLS!!!

**LE CLUB DU PRA HANDBALL RECHERCHE SES FUTURES RECRUES FÉMININES.**

**TU ES NÉE ENTRE 2009 ET 2011**

**VIENS T'ÉCLATER AVEC NOUS !**

**Contact :**  
Mr Yannick Chevolleau  
06 89 12 48 01  
ychevolleau@orange.fr

## COCHON GRILLE FÊTE DE LA SEPTEMBRE

Romilly sur Andelle

# Comité des Fêtes Romilly sur Andelle

**VENDREDI 8 SEPTEMBRE 2023**  
A 19 H 30 Salle du C.A.R.R.E

Un apéritif offert (aux choix)  
Côtes de porclet accompagnées de pommes de terre  
Fromage & Salade  
Feuilleté glacé  
Café

**SOIRÉE DANSANTE AVEC DJ KYKY ET DJ SEB**

**MENU 20 € PLACES LIMITÉES**

**Réservation jusqu'au 1 SEPTEMBRE 2023**  
Par téléphone au 07.49.47.73.21

Le Comité des fêtes de Romilly sur Andelle décline toute responsabilité pendant les 3 jours de fêtes

## ROMILLY sur ANDELLE Fête de la Septembre

**vendredi 8 septembre** **samedi 9 septembre**

**SOIRÉE COCHON GRILLÉ 19H30**  
SOUS RÉSERVATION 07.49.47.73.21  
ANIMÉ PAR DJ KYKY  
20€ PAR PERSONNE

**14H30 OUVERTURE FÊTE FORAINE**  
**21H00 PARADÉ ILLUMINÉ AVEC CAMION TRUCK**  
**23H00 GRAND FEU D'ARTIFICE**  
SONORISÉ TIRÉ PAR

**dimanche 10 septembre** **lundi 11 septembre**

**14H30 CORSO-FLEURI DÉPART PLACE VIMBERT**  
3 JOURS DE FÊTE FORAINE  
BUVETTE ET RESTAURATION DU COMITÉ DES FÊTES

**19H30 TIRAGE DU CADDIE**  
**14H00 CONCOURS DE DOMINO**



### TENNIS DE TABLE

Lieu : Complexe L. ARAGON, salle J. FOUET  
Intervenant : Ozgür ACKAN

- ACCÈS LIBRE : Le lundi de 18h30 à 21h
- ENTRAÎNEMENT LE MERCREDI :  
- Jeunes : de 18h à 19h30  
- Adultes : de 19h30 à 22h
- CHAMPIONNATS :  
Vendredi soir (Adultes) / Samedi (Jeunes)  
Inscription possible à la compétition pour tous ceux qui le désirent.  
Certificat médical obligatoire pour les compétitions.

1<sup>ère</sup> séance : LE MERCREDI 13 SEPTEMBRE

TARIFS POUR L'ANNÉE :

- JEUNES (DE 6 ANS À 14 ANS) :  
Loisirs : 60€ / Compétition (avec licence) : 70€
  - ADULTES :  
Loisirs : 95€ / Compétitions (avec licence) : 110€
- CONTACTS : Franck ZANETTE au 06 84 70 63 32  
Reynald GOUFFRAN au 06 45 33 49 95



### RÉCRÉA - GYM

Lieu : Gymnase J. ANQUETIL, salle de Gym.  
Intervenante : Frédérique HATE

- ÉVEIL SENSORIEL ET CORPOREL :  
• DE 3 À 7 ANS : Le mercredi de 15h à 16h
- DÉCOUVERTE D'ACTIVITÉS SPORTIVES VARIÉES :  
• DE 8 À 11 ANS : Le mercredi de 16h15 à 17h15

1<sup>ère</sup> séance et inscriptions :  
LE MERCREDI 13 SEPTEMBRE

TARIF POUR L'ANNÉE : 80€

CONTACTS : Patricia CARDOSO au 07 83 17 17 83  
Françoise CATELIN au 06 11 65 35 89



### GYM ADULTES

Lieu : Gymnase J. ANQUETIL, salle de Gym.  
Intervenant : Evariste MENDY

- LE LUNDI de 18h à 19h

1<sup>ère</sup> séance et inscriptions :  
LE LUNDI 11 SEPTEMBRE

TARIFS POUR L'ANNÉE : 90€

CONTACTS : Patricia CARDOSO au 07 83 17 17 83  
Françoise CATELIN au 06 11 65 35 89



### GYM SENIORS

Lieu : Salle du C.A.R.R.E.  
Intervenante : Isabelle SERRAULT

- A PARTIR DE 55 ANS : LE JEUDI  
Groupe 1 : de 9h30 à 10h30 / Groupe 2 : de 10h45 à 11h45

1<sup>ère</sup> séance et inscriptions :  
LE JEUDI 14 SEPTEMBRE

TARIF POUR L'ANNÉE : 90€

CONTACT : Michelle HANQUIER au 02 32 49 79 93



### BADMINTON

Lieu : Gymnase J. ANQUETIL  
Intervenante : Alcinda AFONSO

- LE LUNDI (A PARTIR DE 10 ANS)  
- GROUPE 1 : de 19h à 20h30  
- GROUPE 2 : de 20h45 à 22h15

1<sup>ère</sup> séance et inscriptions :  
LE LUNDI 11 SEPTEMBRE

TARIFS POUR L'ANNÉE :

- 10 ANS - 15 ANS : 60€
  - PLUS DE 16 ANS : 90€
- CONTACT : Jean-Charles DENOS au 02 32 49 78 32



### HATHA - YOGA

- LE LUNDI : de 19h à 20h30  
Lieu : Gymnase J. ANQUETIL, salle de Gym.

1<sup>ère</sup> séance : LE LUNDI 11 SEPTEMBRE

- LE MERCREDI : 12h à 13h30  
Lieu : Gymnase J. ANQUETIL, salle de Gym.  
Intervenant : Thierry BOULHAN

1<sup>ère</sup> séance : LE MERCREDI 13 SEPTEMBRE

- LE VENDREDI : 10h à 11h30  
Lieu : Salle du C.A.R.R.E.  
Intervenante : Danielle CHATEAU

1<sup>ère</sup> séance : LE VENDREDI 15 SEPTEMBRE

CONTACT : Françoise GUERRE au 02 32 49 99 88  
Annick CROMBEZ au 06 13 91 79 49  
TARIFS POUR L'ANNÉE : 125€ (11h30 par semaine)



### SOPHROLOGIE

Lieu : Salle du C.A.R.R.E.  
Intervenante : Cécile MAIRE

- LE LUNDI : 18h30 à 19h30

1<sup>ère</sup> séance et inscriptions :  
LE LUNDI 18 SEPTEMBRE

TARIFS POUR L'ANNÉE : 90€

CONTACT : Caroline SABOURIN au 07 81 00 68 05



### PILATES

Lieu : Gymnase J. Anquetil, salle de Gym.  
Intervenante : Julie DRUEL

- LE MERCREDI :  
- Groupe 1 : de 19h30 à 20h30  
- Groupe 2 : de 20h30 à 21h30

1<sup>ère</sup> séance et inscriptions :  
LE MERCREDI 13 SEPTEMBRE

TARIFS POUR L'ANNÉE : 90€

CONTACT : Catherine PIERRE-BERGER  
au 06 01 79 25 92



### VOLLEY BALL

Lieu : Gymnase J. Anquetil  
Intervenant : Stéphane CARRY

- LE JEUDI : de 20h30 à 22h30

1<sup>ère</sup> séance et inscriptions :  
LE JEUDI 14 SEPTEMBRE

TARIFS POUR L'ANNÉE : 95€

CONTACT : Marie QUILVIN au 07 77 72 12 29

Romilly Association Sportive



SAISON 2023/24



11

## ACTIVITÉS SPORTIVES



<http://ras.sportsregions.fr>



### MULTI-SPORTS LOISIRS ADULTES

Lieu : Gymnase J. ANQUETIL, salle de Gym.  
Intervenante : Frédérique HATE

- A PARTIR DE 18 ANS  
• LE JEUDI : de 19h30 à 20h30

1<sup>ère</sup> séance et inscriptions :  
LE JEUDI 14 SEPTEMBRE

TARIFS POUR L'ANNÉE : 95€

CONTACT : Frédérique HATE au 06 87 47 00 92

### INFOS GÉNÉRALES

Romilly Association Sportive  
Association loi 1901 créée en 1999

Vous êtes tenté par une de nos activités ?  
RAS vous propose de participer  
GRATUITEMENT à 2 séances de découverte.

Remboursement de 20€ (en fin de 1<sup>er</sup> trimestre)  
pour toute inscription de la même personne  
dans au moins 2 sections.

### 11 ACTIVITÉS SPORTIVES

- diverses et régulières
- des stages ponctuels



Pour toute question d'ordre  
général contactez chaque  
Responsable de Section

<http://ras.sportsregions.fr>



# PARENTS DE ROMILLY



L'Association des Parents d'Elèves

## Rejoignez La Passerelle

POUR NOS ENFANTS... POUR VOS ENFANTS



### Nous contacter ?



lapasserelleassociation@gmail.com



lapasserelleromilly



06.44.91.08.08

### Les rendez-vous de la rentrée :

- 02/09 lors de la fête du sport et des associations.
- 16/09 à la salle du marais 10h30 pour une réunion d'information suivi de notre assemblée générale annuelle.

Notre Association a pour objectif de représenter, d'informer, d'écouter et de soutenir l'ensemble des parents d'élèves de Romilly sur Andelle.

La Passerelle *Une association de parents indépendants:*  
BENEVOLES, libres de toute consigne politique, syndicale, ou religieuse, nous sommes à l'écoute des tous les parents, attentifs à l'épanouissement et à la réussite de tous les enfants.

La passerelle *Une association vigilante:*  
Nous veillons particulièrement aux mesures prises par les divers partenaires pour garantir le bien-être et la sécurité des élèves.

La Passerelle *Une association active:*  
Nous participons à des événements pour récolter des fonds servant au financement de projets pour les enfants.

La Passerelle *Une association proche de vos préoccupations immédiates:*  
Fermetures de classes, rythmes scolaires, cantine, sécurité dans et autour des écoles, poids des cartables, sorties scolaires.

Nous avons besoin de soutien constant et de l'engagement d'un maximum de parents pour que notre action puisse perdurer.  
La Passerelle fonctionne avec les cotisations de ses adhérents.

En nous rejoignant, vous pourrez suivre de plus près la scolarité de vos enfants et contribuer à défendre collectivement les intérêts de tous les écoliers Romillois.

Association  
**ECLAIR**  
ENSEIGNEMENT LINGUISTIQUE COLLECTIF

COURS D' *Anglais*



● SAISON 2023-2024 ●

*En présentiel ou visioconférence selon conditions sanitaires*

Réinscription les 6 et 13 Septembre 2023 de 16h30 à 18h00  
Salle « Marie de France » - 39 D rue Neuve - 27610 Romilly sur Andelle

| PUBLIC                         | HORAIRES                           | TARIF 25 SÉANCES |
|--------------------------------|------------------------------------|------------------|
| ● Enfants de 4 à 6 ans         | 14h00 à 14h30                      | 150.00 €         |
| ● Enfants de 7 à 9 ans         | 14h30 à 15h15                      | 150.00 €         |
| ● Enfants de 9 à 11 ans        | 15h15 à 16h00                      | 150.00 €         |
| ● Collégiens                   | 16h00 à 17h00                      | 215.00 €         |
| ● Adultes déb/confirmés        | 17h00 à 18h00**<br>18h00 à 19h00** | 215.00 €         |
| ● Collégiens - Lycéens         | 16h15 à 17h15**<br>17h15 à 18h15** | 215.00 €         |
| ● Adultes avancés/conversation | 18h15 à 19h15**<br>19h15 à 20h15** | 215.00 €         |

no pas payer sur la voie publique Visual Comptis compta@langues - 06 35 28 95 42



**\*\* La composition et l'horaire de ces groupes seront définis lors du premier cours le 20 Septembre 2023 selon le nombre de participants inscrits.**

Possibilité de régler en 3 fois : Octobre 2023 / Janvier 2024 / Avril 2024

Les 3 chèques sont à déposer lors de l'inscription.

Tous les cours ont lieu à la salle « Marie de France », 39 D rue Neuve - 27610 Romilly-sur-Andelle

Renseignements : Marlies GUTSMANN **06 83 37 29 63**

mail : [langues.a.romilly@gmail.com](mailto:langues.a.romilly@gmail.com)

<https://eclairlangues.wixsite.com/langues-eclair-27610>

Nom ..... Prénom .....

Adresse .....

N° de tél. .... email .....

Cours choisi.....

**Romillython**

Romilly sur Andelle, le 5 juillet 2023

*Martine Héquet**1 bis Chemin du Calvaire**27610 Romilly sur Andelle**Tel : 06 19 44 82 61 - 07 81 85 78 11**mfboute@yahoo.fr**martine27610@aol.com*

Bonjour,

Déjà un an ! Il est temps de lancer la campagne du Romillython 2023.

Nous vous informons de la tenue de nos marchés artisanaux et gastronomiques au bénéfice du TELETHON, avec une modification d'horaires le vendredi :

Nous organisons deux jours de marchés, soit :

- Vendredi 1<sup>er</sup> décembre de 15h à 20 h
- Samedi 2 décembre de 10 h à 19 h.

Nous sommes à la recherche d'exposants et aimerions vous compter parmi nous, afin d'offrir à nos visiteurs, un maximum de choix. Entièrement au profit du Téléthon, nous vous accueillerons dans notre salle communale « Louis ARAGON ». Il est bien entendu que vos ventes sont entièrement pour vous ; toutefois, afin de récupérer des dons, nous louons des tables et des grilles pour la présentation de vos objets :

- |                       |                        |                             |
|-----------------------|------------------------|-----------------------------|
| - 1 journée de marché | la table (1m80 x 0m80) | 6 €                         |
| les 2 jours de marché | la table (1m80 x 0m80) | 5 € soit 10 € le week end   |
| - 1 journée de marché | la grille              | 3 € par grille              |
| Les 2 jours           | la grille              | 2.50 € soit 5 € le week end |

De plus, il vous sera demandé un article de votre choix pour le panier des exposants qui sera mis en jeu lors de nos tombolas et ceci pour chaque jour de marché.

Une restauration sur place vous sera proposée.

Cordialement,

Martine HEQUET  
Responsable Romillython

**NOUS COMPTONS SUR VOUS, ILS COMPTENT SUR NOUS**

Bulletin inscription

Réponse souhaitée pour le 30 septembre 2023

Nom Prénom

Entreprise

Adresse postale

Téléphone

Activité

Email

|                                   | Nombre Tables |   | nombre de grille | Total |
|-----------------------------------|---------------|---|------------------|-------|
| Vendredi 1 <sup>er</sup> décembre | x 6 €         | + | x 3 €            | =     |
| Samedi 2 décembre                 | x 6 €         | + | x 3 €            | =     |
| Vendredi et samedi                | x 10 €        | + | x 5 €            | =     |

Chèque de règlement à l'ordre de AFM TELETHON

Adresser Bulletin d'inscription et règlement à l'adresse suivante :

**Martine HEQUET, 1 bis chemin du Calvaire, 27610 Romilly sur Andelle**

## LC AUDIO

### COURS DE GUITARE - BATTERIE - M.A.O – PRISE DE SON

Dans nos locaux ou à votre domicile ou en ligne par Visioconférence.

Guitare électrique et folk - Batterie (méthode Agostini) - Musique Assistée par Ordinateur - Technique de Prise de son. Formation aux logiciels d'enregistrement professionnel et grand public. Logiciel d'écriture musicale...

Pour les cours de guitare et batterie nous avons des bandes son sans guitare et batterie (c'est vous qui jouez ces instruments).

Carte 10 séances: 150€ (Validité 4 mois).

A la séance: 20€

Possibilité de déplacement dans un rayon de 25KM de Romilly sur Andelle: 30€/Séance

**ENREGISTREMENT:** forfait 100€ la séance de 8 heures ou 15€/heure.

Bandes son pour les chanteurs, chanteuses ou instrumentiste en solo souhaitant être accompagnés.

**STAGE WEEK END GUITARE** pour ceux n'ayant pas possibilité de prendre des cours toutes les semaines nous organisons ces stages (6 heures de cours) sur un week end avec jam session le samedi soir et repas commun (possibilité de logement). Cours + jam session et 3 repas 120€. Pour le logement en gîte 1 ou 2 personnes nous contacter.

### STAGE PRISE DE SON

A qui s'adressent nos ateliers et stages ?

- A tout musicien qui souhaite développer ses connaissances pour maîtriser l'auto sonorisation ou l'enregistrement ;
- A toute personne qui a un projet d'amélioration acoustique interne d'un lieu ;
- A toute personne qui souhaite se former à des logiciels de studio ;
- A toute personne qui souhaite se former à l'utilisation d'une console numérique.

Exemples de thèmes abordés :

- La nature et la théorie du son ;
- Le câblage ;
- L'Audio numérique ;
- La prise de son ;
- Le Traitement dynamique et les effets ;
- Le Mixage ;
- La Norme MIDI ;
- La Diffusion en salle (façade et retours) ;
- L'utilisation de logiciels tels que Logic Pro X, Garage Band.

Stage (8h en 2X4heures) et repas samedi soir 140€. Pour le logement en gîte 1 ou 2 personnes nous contacter.

### INITIATION A L'ACOUSTIQUE

Vous êtes musicien ou pratiquant le home studio et voulez optimiser l'acoustique de votre local.

Apprenez à agencer votre local, en prendre des mesures acoustique, un peu de théorie et en déduire les décisions à prendre.

Le lieu: Romilly sur Andelle (27) à 20km Sud Est de Rouen.

L'atelier peut se déplacer dans les écoles de musique, Associations, Comité d'entreprise..

**Contact : LACOURT Céline** ☎ 06.03.03.17.07 / Email : [lc.audio.spectacle@gmail.com](mailto:lc.audio.spectacle@gmail.com)



## « À VOS CÔTÉS »

« À vos côtés », entreprise gérée par Monsieur Dylan Eliot, propose depuis le 1er juillet 2023 un **service d'aide à domicile** adapté aux besoins de chaque personne. Ménage, aide aux repas, aide à la toilette, aide administrative, aide à la marche, jardinage, garde d'enfants à domicile... N'hésitez pas à le contacter !

Téléphone : ☎ 07.67.36.60.89 / Email : [dylaneliot.pro@gmail.com](mailto:dylaneliot.pro@gmail.com)

## MARCHÉ ARTISANAL

SAMEDI 09 SEPTEMBRE 2023 - DE 10H À 18H - MAG PALETTE



Madame Magali LETELLIER organise un nouveau marché artisanal avec des **créateurs normands** :

Le samedi 09 septembre 2023, de 10h à 18h.

**Adresse : MAG PALETTE**

9 chemin du Moulin des Ponts  
27610 Romilly sur Andelle

**Contact : ☎ 06.69.63.02.62 / Facebook : Mag Palette**

## ACCOMPAGNEMENT DES ENTREPRISES ROMILLOISES



La Commune de Romilly sur Andelle vous accompagne dans la communication de votre entreprise, à travers : la diffusion d'un **livret des entreprises**, la location de la **salle Condorcet** pour vos show-rooms et réunions, l'affichage de vos cartes de visite et flyers en mairie, la publication d'évènements dans la Lettre et sur les réseaux sociaux.

N'hésitez pas à vous faire connaître auprès de la Mairie.

Téléphone : ☎ 02.32.48.73.00

Email : [mairie@romilly-sur-andelle.fr](mailto:mairie@romilly-sur-andelle.fr)

## **PERMANENCE C.I.D.F.F**

**MARDI 19 SEPTEMBRE 2023 — EN MAIRIE**

Une permanence du Centre d'Information sur les Droits des Femmes et des Familles (CIDFF) est assurée en mairie **chaque 3ème mardi du mois, de 13h30 à 16h30.**

Exceptionnellement en octobre, elle aura lieu le **10 octobre** au lieu du 17.

Rendez-vous conseillé au ☎ **02 32 33 44 56**

## **CONSEILLÈRE NUMÉRIQUE**

**VENDREDIS 8 ET 22 SEPTEMBRE 2023 — BIBLIOTHÈQUE MÉDIATHÈQUE**

Une conseillère numérique intervient à la bibliothèque-médiathèque de Romilly sur Andelle **le 2ème et le 4ème vendredi du mois, de 9h30 à 11h45.**

Plus d'informations au ☎ **02 32 49 61 27**

## **LES RESTOS DU CŒUR**

La rentrée est là et nous continuons à inscrire les familles en difficultés.

Cette année, la campagne d'été a été aussi importante que celle d'hiver en terme de familles à servir, contre 75 % les années passées.

Vos dons en marchandises sont les bienvenus si vous voulez nous soutenir.

Nous sommes à votre écoute si vous rencontrez des difficultés, même passagères et avons toujours à disposition vêtements, linge de maison, vaisselle et bibelots.

Nous sommes **ouverts le mardi et le vendredi de 13 h 30 à 16 h 30.**

Adresse : Sente des Jardins du Levant / rue Neuve, 27610 Romilly sur Andelle

Plus d'informations, contactez Nelly au ☎ **02 32 48 07 90** ou ☎ **06 61 90 51 34**

## **CENTRE COMMUNAL D'ACTION SOCIALE (CCAS)**

Le CCAS est un établissement indépendant du Conseil Municipal. Ses principales missions consistent à accueillir, écouter, informer, orienter, conseiller, aider les personnes sous couvert des membres du CCAS.

Le CCAS gère également les logements à la Résidence pour Personnes Autonomes « la Potière », localisée 1529 rue Blingue à Romilly sur Andelle. N'hésitez pas à nous contacter pour plus d'informations.

Responsable du CCAS : **Mme Corinne CANDEIAS** ☎ **02 32 48 73 08**

## SERVICES PUBLICS

### « Pôle Emploi » ☎ 3949

Informations en ligne sur [www.poleemploi.fr](http://www.poleemploi.fr)

### PMI - Petite Enfance ☎ 02 32 49 59 08

Guichet unique La Marelle  
2, rue du collège, 27360 Pont St Pierre  
Mail : [marelle@cdcla.fr](mailto:marelle@cdcla.fr)

### Assistante Sociale

Pour les nouveaux dossiers  
Guichet unique ☎ 02 32 31 97 17  
Centre de Fleury Andelle ☎ 02 32 49 52 21

### S.Y.G.O.M. ☎ 02 32 54 47 64

#### **Ramassage des ordures ménagères et du tri sélectif**

Dépôt des ordures ménagères (bac noir) le dimanche soir pour ramassage le lundi matin et le mercredi soir pour ramassage le jeudi matin.  
Tri sélectif (bac jaune) le lundi après-midi

### Syndicat Assainissement ☎ 02 32 48 20 70

Lundi, mardi, jeudi et vendredi : 8h30-12h30

Bureau : 78 rue Saint-Georges  
27610 Romilly sur Andelle

### France TELECOM ☎ 3900

### VEOLIA Eau ☎ 09 69 39 56 34

Toutes les démarches 7j / 7 et 24h/24

#### Lieu d'accueil pour les clients :

ZAC Eco Seine à Bouafles  
du lundi au vendredi de 8h30 à 12h00  
[www.veoliaeau.fr](http://www.veoliaeau.fr)

### GAZ

N° d'urgence sécurité ☎ 08 00 47 33 33  
Pour raccordement au gaz ☎ 08 10 22 40 00

Si contrat avec GDF Suez Dolce Vita  
☎ 09 69 324 324 (appel non surtaxé)  
ou [www.gdfsuez-dolcevita.fr](http://www.gdfsuez-dolcevita.fr)

### Service Public ☎ 3939

« Allo service public » ou [www.service-public.fr](http://www.service-public.fr)  
Accessible du lundi au vendredi de 8h30 à 18h30  
et le samedi de 8h30 à 12h30

### Centre Finances Publiques ☎ 02 32 54 74 10

22 Avenue de la République, 27700 Les Andelys

### CAF ☎ 09 69 37 32 30

Allée des Soupirs, 27026 Evreux Cédex  
Site internet : [caf.fr](http://caf.fr)

### Amélioration de l'Habitat ☎ 02 32 39 84 00

**Renseignements et conseils gratuits**  
9 rue du Général Leclerc, 27380 Fleury sur Andelle  
Permanence le 3ème mardi de 10h à 12h (sauf en Août)  
Mail : [contact27@soliha.fr](mailto:contact27@soliha.fr)

### CARSAT (CRAM) ☎ 3960 24/24 7/7

Pour les appels à partir d'un mobile ☎ 09 71 10 39 60

### C.I.C.A.S. d'Evreux ☎ 08 20 20 01 89

**AGIRC - ARRCO**  
**Permanence Caisse de Retraite Complémentaire**  
24 rue de la Harpe de 9h à 18h

### Caisse Primaire d'Assurance Maladie C.P.A.M. ☎ 3646

✉ 1bis Place Saint Taurin 27030 EVREUX Cédex

### S.I.D.E.A.L. Piscine ☎ 02 32 49 70 90

Rue du Collège 27360 Pont Saint Pierre

### Ecole de Musique Jacques LANGLOIS ☎ 07 67 02 96 66

1430 rue de la Libération 27610 Romilly sur Andelle

### Service des transports scolaires ☎ 02 32 49 61 27

CDCLA rue Martin Liesse - Charleval

### Syndicat Mixte pour la gestion des Gymnases

ZAE La Vente Cartier à Charleval ☎ 02 32 49 44 52

### E.D.F.- dépannage (24h/24 - 7j/7) ☎ 09 72 67 50 27

**Mairie** ☎ 02 32 48 73 00

Fax : 02 32 49 28 00

Du lundi au vendredi 08h30 - 12h  
et 13h30 - 17h30

Le samedi 09h30 - 12h

✉ Rue Neuve 27610 Romilly sur Andelle

Courriel : mairie@romilly-sur-andelle.fr

Site internet : [www.romilly-sur-andelle.fr](http://www.romilly-sur-andelle.fr)**Service urbanisme en Mairie :**

Ouvert tous les jours le matin 08h30 - 12h

**C.C.A.S.** le matin ☎ 02 32 48 73 08**A.S.V.P.** ☎ 06 81 68 51 87

Du lundi au vendredi 08h15 à 18h30

Après 18h30, faire le ☎ 17 (Gendarmerie)

**Biblio-Médiathèque** ☎ 02 32 48 18 28

Courriel : bibli@romilly-sur-andelle.fr

Lundi - mardi - jeudi 16h - 18h30

Mercredi - vendredi 10h à 12h

14h à 18h30

Samedi 09h - 12h

Fermée le samedi pendant Juillet et Août

**Déchetterie** ☎ 02 32 54 47 64**Du 1er Avril au 30 Septembre**

Lundi : 08h - 11h45 et 13h30 - 17h45

Mardi, jeudi : 08h - 12h15

Mercredi, vendredi, samedi : 09h - 11h45  
13h30 - 17h45**Du 1er Octobre au 31 Mars**

Lundi, mardi, jeudi : 13h30 - 16h45

Mercredi, vendredi, samedi : 09h - 11h45  
13h30 - 16h45**La Poste** ☎ 3631 (Courrier)

☎ 3639 (Banque)

Lundi, mardi, mercredi, vendredi :

14h - 17h

Jeudi : 15h30 - 17h

Samedi : 9h - 12h

**Gymnase** ☎ 06 71 87 33 09**R.P.A. La Potière** ☎ 06 14 85 05 74**PERMANENCES DES ELUS****Municipalité**

Monsieur Jean-Luc ROMET, Maire de Romilly sur Andelle

Permanence samedi 09 septembre 2023, 11h-12h

Monsieur Didier HOUSSAYE, Adjoint communication, entreprises,  
personnel communal

Madame Pascale BIVILLE, Adjointe vie sociale, vie scolaire, seniors

Monsieur Xavier CHIVOT, Adjoint vie associative, gestion des salles

Madame Claire LE TOURNEUR, Adjointe événements, culture, sport,  
restauration scolaire

Monsieur Alain DULONDEL, Adjoint voirie, collège

Madame Marie-Claude JULLIEN, Adjointe urbanisme, environnement,  
enfance, jeunesse

Monsieur Frédéric VIEUX, Délégué finances

Monsieur Guy DUPUIS, Délégué assistance technique, cimetière

Vous pouvez laisser un message à l'élu concerné avec votre  
numéro de téléphone auprès du secrétariat qui fera suivre.

☎ 02 32 48 73 00

L'élu vous rappellera dès que possible.

Monsieur Timothée HOUSSIN, Député

timothee.houssin@assemblee-nationale.fr

Contact : ☎ 06 63 36 23 19

Madame Françoise COLLEMARE / Monsieur Thierry PLOUVIER

Conseillers Départementaux du Canton de Romilly sur Andelle

☎ 06 82 66 55 81

☎ 06 25 22 66 72

**Crèche Halte-garderie Récré Andelle** ☎ 02 32 49 22 57**MJC A.L.E.R.**

☎ 02 32 48 04 09

**La Marelle**

☎ 02 32 48 04 09

**La Ribambelle**

☎ 02 32 49 66 79

**Ecole de Musique**

☎ 07 67 02 96 66

**Ecole Primaire**

☎ 07 57 44 04 43

**Collège des Deux Amants**

☎ 02 32 49 45 22

**C.D.C.L.A.**

☎ 02 32 49 61 27

✉ La Vente Cartier

Rue Martin Liesse BP 20 27380 Charleval

[www.cdcla-andelle.fr](http://www.cdcla-andelle.fr)