

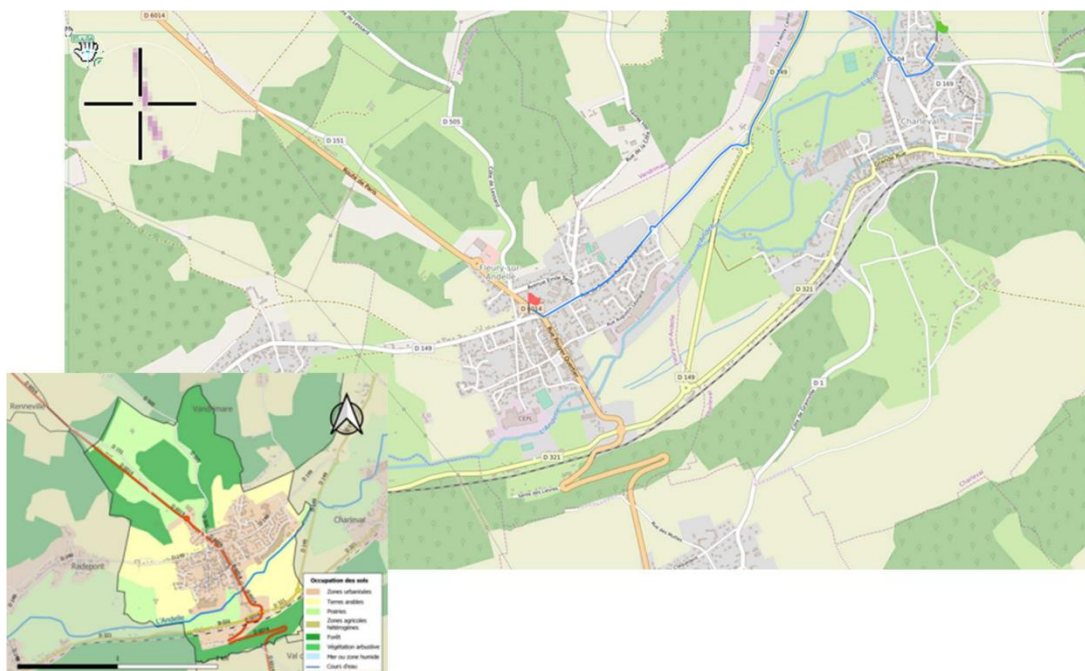

Ville de Fleury sur Andelle

département de l'Eure

NOTE DE PRESENTATION BREVE ET SYNTHETIQUE DU BUDGET PRIMITIF 2026



L'article L.2313-1 du code général des collectivités territoriales prévoit qu'une présentation brève et synthétique retraçant les informations financières essentielles est jointe au budget primitif et au compte administratif afin de permettre aux citoyens d'en saisir les enjeux.

La présente note répond à cette obligation pour la commune ; elle est disponible sur son site internet.

Le budget primitif retrace l'ensemble des dépenses et des recettes autorisées et prévues pour l'année 2026. Il respecte les principes budgétaires : annualité, universalité, unité, équilibre et antériorité.

Le budget primitif constitue le premier acte obligatoire du cycle budgétaire annuel de la collectivité.

Il doit être voté par l'assemblée délibérante avant le 15 avril de l'année à laquelle il se rapporte, **ou le 30 avril l'année de renouvellement de l'assemblée**, et transmis au représentant de l'État dans un délai de 15 jours maximum après la date limite de vote du budget.

Par cet acte, madame le maire, ordonnateur, est autorisé à effectuer les opérations de recettes et de dépenses inscrites au budget, pour la période qui s'étend du 1^{er} janvier au 31 décembre de l'année civile.

Le budget 2026 a été voté le 28 avril 2026 par le conseil municipal. Il peut être consulté sur simple demande aux heures d'ouvertures de la mairie.

Il a été établi avec la volonté :

- de maîtriser les dépenses de fonctionnement dans un contexte inflationniste tout en maintenant le niveau et la qualité des services rendus aux habitants ;
- de contenir la dette en limitant le recours à l'emprunt ;
- de mobiliser des subventions auprès du conseil départemental, de la Région ou de l'Etat chaque fois que possible.

Les sections de fonctionnement et d'investissement structurent le budget de notre collectivité. D'un côté, la gestion des affaires courantes (ou section de fonctionnement), incluant notamment le versement des rémunérations des agents ; de l'autre, la section d'investissement qui a vocation à préparer l'avenir. Le budget doit être voté à l'équilibre.

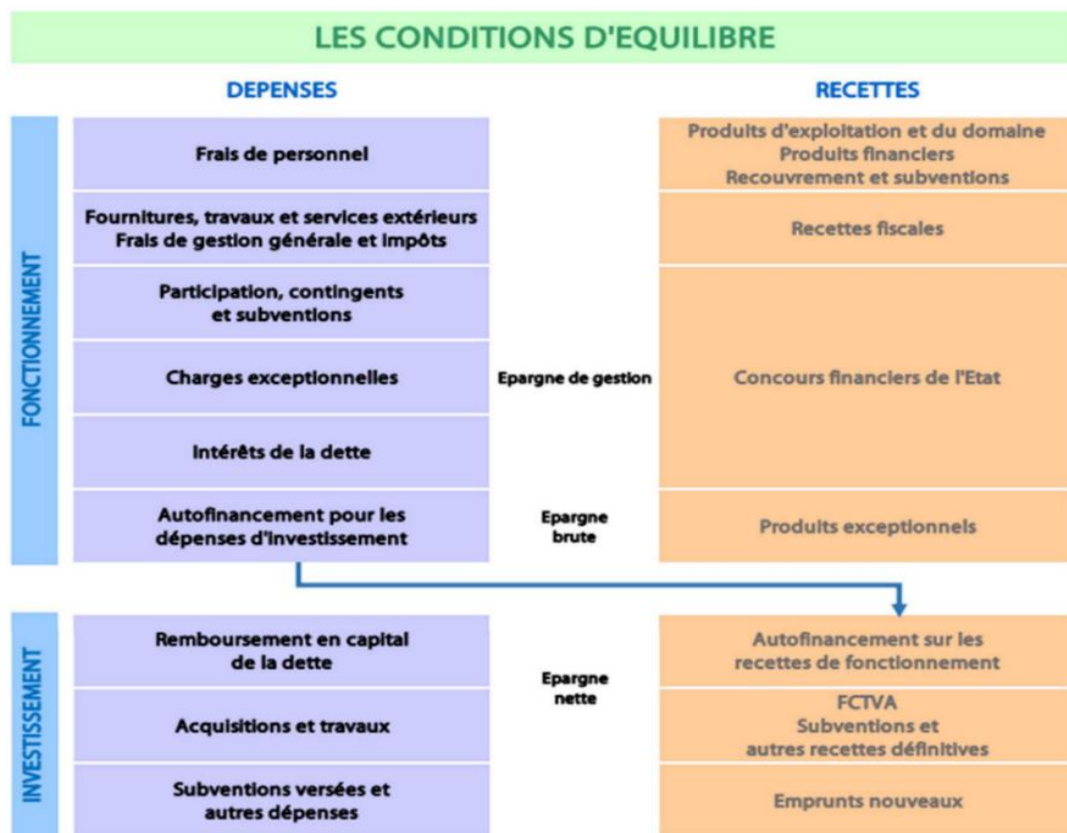

I. La section de fonctionnement

a) Généralités

La section de fonctionnement regroupe l'ensemble des dépenses et des recettes nécessaires au fonctionnement courant et récurrent des services communaux. C'est un peu comme le budget d'une famille : le salaire des parents d'un côté et toutes les dépenses quotidiennes de l'autre (alimentation, loisirs, santé, impôts, remboursement des crédits...).

Pour notre commune :

Les recettes de fonctionnement correspondent aux sommes encaissées au titre des prestations fournies à la population, aux impôts locaux, aux dotations versées par l'Etat, à diverses subventions.

Les recettes de fonctionnement 2026 représentent **2 780 000,00** euros.

Les dépenses de fonctionnement sont constituées par les rémunérations du personnel municipal, l'entretien et la consommation des bâtiments communaux, les achats de matières premières et de fournitures, les prestations de services effectuées, les subventions versées aux associations et les intérêts des emprunts à payer.

Les rémunérations des agents correspondent à 53.48 % des dépenses de fonctionnement.

Les dépenses de fonctionnement 2026 représentent **2 780 000,00** euros.

Au final, l'écart entre le volume total des recettes de fonctionnement et celui des dépenses de fonctionnement constitue l'autofinancement, c'est-à-dire la capacité de la commune à financer elle-même ses projets d'investissement sans recourir nécessairement à un emprunt nouveau.

Il existe trois principaux types de recettes pour une commune :

- Les impôts locaux,
- Les dotations versées par l'Etat,
- Les recettes encaissées au titre des prestations fournies à la population.

b) Les principales dépenses et recettes de la section :

Commune

VUE D'ENSEMBLE DU FONCTIONNEMENT

DEPENSES DE FONCTIONNEMENT	Année 2024				Année 2025				Budget Primitif 2026			
	Budget	Réalisé	Solde	% réal.	Budget	Réalisé	Solde	% réal.	Propositions nouvelles	Reports	Propositions Globales	Var./ N-1
011 - Charges à caractère général	830 184,45	648 119,92	182 064,53	78	720 834,21	680 809,55	40 024,66	94	797 900,61		797 900,61	10,7
60 - Achats et variation des stocks	317 860,29	285 516,07	32 344,22	89	357 476,34	328 238,61	29 237,73	91	378 800,61		378 800,61	6,0
61 - Services extérieurs	384 416,31	268 057,46	116 358,85	69	245 607,87	250 232,94	-4 625,07	101	274 600,00		274 600,00	11,8
62 - Autres services extérieurs	123 374,09	91 447,39	31 926,70	74	113 750,00	99 853,00	13 897,00	87	142 000,00		142 000,00	24,8
63 - Impôts, taxes et versements assimilés	4 533,76	3 099,00	1 434,76	68	4 000,00	2 485,00	1 515,00	62	2 500,00		2 500,00	-37,5
012 - Charges de personnel et frais assimilés	1 474 196,00	1 415 298,85	58 897,15	96	1 529 000,00	1 307 846,32	221 153,68	85	1 486 900,00		1 486 900,00	-2,8
63 - Impôts, taxes et versements assimilés	20 500,00	19 298,57	1 201,43	94	21 000,00	18 024,55	2 975,45	85	21 000,00		21 000,00	0,0
64 - Charges de personnel	1 453 696,00	1 396 000,28	57 695,72	96	1 508 000,00	1 289 821,77	218 178,23	85	1 465 900,00		1 465 900,00	-2,8
014 - Atténuations de produits			2 750,00		2 750,00	1 499,00	1 251,00	54	3 810,54		3 810,54	38,6
65 - Autres charges de gestion courante	200 050,65	192 389,66	7 660,99	96	184 950,46	184 568,63	381,83	99	239 475,00		239 475,00	29,5
66 - Charges financières	27 000,00	12 506,86	14 493,14	46	27 613,30	14 906,95	12 706,35	53	19 425,38		19 425,38	-29,7
67 - Charges spécifiques	500,00	138,96	361,04	27	500,00	231,27	268,73	46	500,00		500,00	0,0
68 - Dotations aux amortissements, aux dépréciations	3 729,54		3 729,54		1 000,00		1 000,00	0	2 000,00		2 000,00	100,0
Total dépenses réelles	2 535 660,64	2 268 454,25	267 206,39	89	2 466 647,97	2 189 861,72	276 786,25	88	2 555 011,53		2 555 011,53	3,6
Total dépenses d'ordre	307 302,34	86 191,49	221 110,85	28	164 566,13	105 127,43	59 438,70	63	224 988,47		224 988,47	36,7
Total dépenses de fonctionnement	2 842 962,98	2 354 645,74	488 317,24	82	2 631 214,10	2 294 989,15	336 224,95	87	2 780 000,00		2 780 000,00	5,7

RECETTES DE FONCTIONNEMENT	Année 2024				Année 2025				Budget Primitif 2026			
	Budget	Réalisé	Solde	% réal.	Budget	Réalisé	Solde	% réal.	Propositions nouvelles	Reports	Propositions Globales	Var./ N-1
70 - Produits des services, domaine et vente	101 500,00	104 668,00	-3 168,00	103	78 500,00	153 785,25	-75 285,25	195	141 000,00		141 000,00	79,6
73 - Impôts et taxes	426 806,00	397 294,00	29 512,00	93	380 000,00	388 061,00	-8 061,00	102	380 441,00		380 441,00	0,1
731 - Impositions directes	934 989,00	951 136,62	-16 147,62	101	972 300,00	989 746,08	-17 446,08	101	991 021,00		991 021,00	1,9
74 - Dotations et participations	610 818,00	667 284,86	-56 466,86	109	607 050,00	713 136,60	-106 086,60	117	647 621,00		647 621,00	6,7
75 - Autres produits de gestion courante	28 000,00	37 549,62	-9 549,62	134	4 000,00	17 816,89	-13 816,89	445	16 500,00		16 500,00	312,5
76 - Produits financiers		5,42	-5,42		10,00	5,32	4,68	53				-100,0
77 - Produits spécifiques					500,00		500,00	0				-100,0
78 - Reprises sur amortissements, dépréciations	7 328,19	1 879,83	5 448,36	25	1 000,00	495,43	504,57	49	1 200,00		1 200,00	20,0
013 - Atténuations de charges	100 000,00	126 918,51	-26 918,51	126	90 000,00	90 566,21	-566,21	100	84 074,81		84 074,81	-6,6
002 - Excédent de fonctionnement reporté	623 521,79	623 521,79	0,00	100	494 627,76	494 627,76	0,00	100	500 478,53		500 478,53	1,2
Total recettes réelles	2 832 962,98	2 910 258,65	-77 295,67	102	2 627 987,76	2 848 240,54	-220 252,78	108	2 762 336,34		2 762 336,34	5,1
Total recettes d'ordre	10 000,00	4 732,35	5 267,65	47	3 226,34	3 226,34	0,00	100	17 663,66		17 663,66	447,5
Total recettes de fonctionnement	2 842 962,98	2 914 991,00	-72 028,02	102	2 631 214,10	2 851 466,88	-220 252,78	108	2 780 000,00		2 780 000,00	5,7

SOLDE DE FONCTIONNEMENT	Année 2024				Année 2025				Budget Primitif 2026			
	Budget	Réalisé	Solde	% réal.	Budget	Réalisé	Solde	% réal.	Propositions nouvelles	Reports	Propositions Globales	Var./ N-1
Solde de fonctionnement		560 345,26	-560 345,26			556 477,73	-556 477,73	0				

Régie de transport

VUE D'ENSEMBLE DU FONCTIONNEMENT

DEPENSES DE FONCTIONNEMENT	Année 2024				Année 2025				Budget Primitif 2026			
	Budget	Réalisé	Solde	% réal.	Budget	Réalisé	Solde	% réal.	Propositions nouvelles	Reports	Propositions Globales	Var./ N-1
011 - Charges à caractère général	61 235,63	19 340,33	41 895,30	31	27 750,00	10 571,76	17 178,24	38	90 065,34		90 065,34	224,6
60 - Achats et variation des stocks	12 190,00		12 190,00		500,00	3 081,74	-2 581,74	616	52 058,27		52 058,27	999,9
61 - Services extérieurs	48 209,30	19 189,49	29 019,81	39	26 750,00	7 400,98	19 349,02	27	20 000,00		20 000,00	-25,2
62 - Autres services extérieurs	836,33	150,84	685,49	18	500,00	89,04	410,96	17	18 007,07		18 007,07	999,9
66 - Charges financières			4 000,00		4 000,00		4 000,00	0	1 000,00		1 000,00	-75,0
Total dépenses réelles	61 235,63	19 340,33	41 895,30	31	31 750,00	10 571,76	21 178,24	33	91 065,34		91 065,34	186,8
Total dépenses d'ordre	863,67	863,67	0,00	100	30 315,70		30 315,70	0	9 111,00		9 111,00	-69,9
Total dépenses de fonctionnement	62 099,30	20 204,00	41 895,30	32	62 065,70	10 571,76	51 493,94	17	100 176,34		100 176,34	61,4

RECETTES DE FONCTIONNEMENT	Année 2024				Année 2025				Budget Primitif 2026			
	Budget	Réalisé	Solde	% réal.	Budget	Réalisé	Solde	% réal.	Propositions nouvelles	Reports	Propositions Globales	Var./ N-1
70 - Produits des services, domaine et vente	2 190,00	3 860,40	-1 670,40	176	3 500,00	2 182,40	1 317,60	62				-100,0
74 - Subventions d'exploitation	18 000,00	18 000,00	0,00	100	15 000,00	15 000,00	0,00	100	50 000,00		50 000,00	233,3
002 - Excédent de fonctionnement reporté	41 909,30	41 909,30	0,00	100	43 565,70	43 565,70	0,00	100	50 176,34		50 176,34	15,2
Total recettes réelles	62 099,30	63 769,70	-1 670,40	102	62 065,70	60 748,10	1 317,60	97	100 176,34		100 176,34	61,4
Total recettes de fonctionnement	62 099,30	63 769,70	-1 670,40	102	62 065,70	60 748,10	1 317,60	97	100 176,34		100 176,34	61,4

SOLDE DE FONCTIONNEMENT	Année 2024				Année 2025				Budget Primitif 2026			
	Budget	Réalisé	Solde	% réal.	Budget	Réalisé	Solde	% réal.	Propositions nouvelles	Reports	Propositions Globales	Var./ N-1
Solde de fonctionnement	0,00	43 565,70	-43 565,70	999		50 176,34	-50 176,34	0				

c) La fiscalité

Les taux des impôts locaux pour 2026 sont identiques à 2025 :

- **concernant les ménages :**
 - Taxe foncière sur les propriétés bâties : 53,50 %
 - Taxe foncière sur les propriétés non bâties : 75,60 %
 - Taxe d'habitation sur les résidences secondaires : 27,62 %
- **concernant les entreprises :**
 - Cotisation foncière des entreprises (CFE) : sans objet pour la part communale

Le produit attendu de la fiscalité locale s'élève à **851 596,00 €**.

Libellés	Bases d'imposition prévisionnelles 2026	Taux appliqués proposés à l'assemblée délibérante	Produit proposé à l'assemblée délibérante
Taxe foncière sur le bâti (TFPB)	1 556 000,00	53,500%	832 460,00
Taxe foncière sur le non bâti (TFPNB)	14 900	75,600%	11 264,00
Taxe d'habitation (TH)	28 500	27,62 %	7 872,00
TOTAL			851 596,00

d) Les dotations de l'Etat.

Les dotations attendues de l'Etat s'élèveront à 415 257 euros soit une très légère hausse par rapport à l'an passé (414 615 euros).

e/ Les subventions aux associations

Nom de l'association	Proposition 2026
Team LMS	200 €
SNPA	1 000 €
Mouche Charlevalaise	100 €
Atelier de la Danse	750 €
Les Amis des 4 Saisons	4 000 €
Yoga de l'Andelle	300 €
Cercle Philatélique PSP	100 €
Tennis Club de l'Andelle	1 200 €
RASED	400 €
Radio Espace	1 000 €
Amis des monuments et site de l'Eure	50 €
Andelle Natation	100 €
FJEP	6 000 €
La Boule Fleurysienne	800 €
Amicale Scolaire	500 €
AJFA	1 000 €
AFC	1 500 €
Aikido	600 €
FCPE	200 €
ASVA	4 000 €
Arbre à Chat	1 000 €
	24 800 €

II. La section d'investissement

a) Généralités

Le budget d'investissement prépare l'avenir. Contrairement à la section de fonctionnement qui implique des notions de récurrence et de quotidienneté, la section d'investissement est liée aux projets de la commune à moyen ou long terme. Elle concerne des actions, dépenses ou recettes, à caractère exceptionnel.

Pour un foyer, l'investissement a trait à tout ce qui contribue à accroître le patrimoine familial : achat d'un bien immobilier et travaux sur ce bien, acquisition d'un véhicule, ...

Le budget d'investissement de la commune regroupe :

- en dépenses : toutes les dépenses faisant varier durablement la valeur ou la consistance du patrimoine de la collectivité. Il s'agit notamment des acquisitions de mobilier, de matériel, d'informatique, de véhicules, de biens immobiliers, d'études et de travaux soit sur des structures déjà existantes, soit sur des structures en cours de création.

- en recettes : deux types de recettes coexistent : les recettes dites patrimoniales telles que les recettes perçues en lien avec les permis de construire et les subventions d'investissement perçues en lien avec les projets d'investissement retenus.

b) Une vue d'ensemble de la section d'investissement

Commune

VUE D'ENSEMBLE DE L'INVESTISSEMENT

DEPENSES D'INVESTISSEMENT	Année 2024				Année 2025				Budget Primitif 2026			
	Budget	Réalisé	Solde	% réal.	Budget	Réalisé	Solde	% réal.	Propositions nouvelles	Reports	Propositions Globales	Var./ N-1
001 - Déficit d'investissement reporté	138 942,56	138 942,56	0,00	100	247 989,37	247 989,37	0,00	100				-100,0
10 - Dotations, fonds divers et réserves	42 740,00	42 740,00	0,00	100	5 000,00		5 000,00	0				-100,0
16 - Emprunts et dettes assimilés	170 000,00	138 329,74	31 670,26	81	205 000,00	166 932,80	38 067,20	81	154 000,00		154 000,00	-24,9
204 - Subventions d'équipement versées	49 292,29	23 721,71	25 570,58	48	53 791,29	13 481,72	40 309,57	25	13 500,00	2 792,29	16 292,29	-69,7
21 - Immobilisations corporelles									15 000,00		15 000,00	0,0
Total dépenses réelles hors opérations	398 974,85	341 734,01	57 240,84	85	511 780,66	428 403,89	83 376,77	83	182 500,00	2 792,29	185 292,29	-63,8
119 - TRAVAUX & MATERIEL POLE TECHNIQU	23 400,00	20 923,56	2 476,44	89	8 500,00	801,60	7 698,40	9	93 200,00	1 680,00	94 880,00	999,9
141 - MODERNISATION INFRASTRUCTURES ED	10 000,00	2 603,04	7 396,96	26	39 349,60	11 474,87	27 874,73	29				-100,0
215 - MODERNISATION INFRASTRUCTURES SP	24 500,00	12 500,00	12 000,00	51	19 000,00	13 687,80	5 312,20	72	18 635,58	5 280,00	23 915,58	25,9
223 - EMBELISSEMENT CIMETIERE	48 750,00	21 856,00	26 894,00	44	21 461,00	20 978,00	485,00	97	19 800,00		19 800,00	-7,7
226 - REFLECTION VOIRIE & DEFENSE INCENDIE	99 900,00	39 900,00	60 000,00	39	44 000,00		44 000,00	0	80 417,37	8 727,86	89 145,26	102,6
250 - TRAVAUX EGLISE									12 500,00		12 500,00	0,0
270 - TRAVAUX & MATERIEL POLE ADMINISTR	2 132,70	2 131,78	0,92	99	5 000,00	551,00	4 449,00	11	25 000,00		25 000,00	400,0
340 - MATERIEL RESTAURANT SCOLAIRE	11 036,00	4 166,70	6 869,30	37								
358 - TRAVAUX SALLE POLYVALENTE	1 683,84	1 683,84	0,00	100								
361 - TRAVAUX & MATERIEL POLE ENFANCE/C	16 000,00	11 846,88	4 153,12	74	18 000,00	4 486,88	13 513,14	24	30 000,00	668,14	30 668,14	70,4
371 - TRAVAUX STADE MUNICIPAL	30 000,00	30 000,00	0,00	100	30 000,00	19 885,10	10 114,90	66				-100,0
376 - VIDEO PROTECTION	69 810,80	57 618,48	12 192,32	82	5 000,00		5 000,00	0				-100,0
380 - REVITALISATION FRICHES	282 700,00	266 238,97	16 461,03	94	225 000,00		225 000,00	0	20 000,00	80 000,00	100 000,00	-55,6
383 - RENOVATION CANTINE	10 000,00	5 040,00	4 960,00	50								
386 - REAMENAGEMENT PARCS	50 000,00		50 000,00		78 000,00	11 217,00	64 783,00	14	7 000,00	64 065,30	71 065,30	-8,5
387 - AIR DE JEUX HLM	20 000,00		20 000,00									
388 - ILOT DE FRAICHEUR	5 000,00		5 000,00		3 499,20	3 499,20	0,00	100				-100,0
391 - DECORATIONS DE NOEL	8 500,00	5 168,68	3 331,32	60								
392 - AMELIORATION CADRE DE VIE	31 445,00	12 160,45	19 284,55	38	46 200,80	15 741,60	30 459,20	34	81 000,00	5 069,77	86 069,77	86,3
393 - MATERIEL SECURITE	13 500,00	6 725,88	6 774,12	49	5 424,80	424,80	5 000,00	7	10 000,00		10 000,00	64,3
Total dépenses opérations d'invest.	758 358,34	470 564,26	287 794,08	62	546 435,40	102 745,83	443 689,57	18	397 552,95	165 491,10	563 044,05	3,0
Total dépenses d'ordre	10 000,00	4 732,35	5 267,65	47	3 226,34	3 226,34	0,00	100	17 663,66		17 663,66	447,5
Total dépenses d'investissement	1 167 333,19	817 030,62	350 302,57	69	1 061 442,40	534 376,06	527 966,34	50	597 716,61	168 283,39	766 000,00	-27,8

RECETTES D'INVESTISSEMENT	Année 2024				Année 2025				Budget Primitif 2026			
	Budget	Réalisé	Solde	% réal.	Budget	Réalisé	Solde	% réal.	Propositions nouvelles	Reports	Propositions Globales	Var./ N-1
001 - Excédent d'investissement reporté											22 861,16	0,0
024 - Produits des cessions d'immobilisations	350 000,00		350 000,00		527 499,58		527 499,58	0			440 000,00	-16,6
10 - Dotations, fonds divers et réserves	281 554,85	273 056,67	7 898,18	97	84 876,71	168 798,16	-83 921,45	198	75 917,37		75 917,37	-10,6
16 - Emprunts et dettes assimilés	150 000,00	150 007,09	-7,09	100	250 000,00	250 000,00	0,00	100				-100,0
Total recettes réelles hors opérations	781 554,85	423 663,76	357 891,69	54	862 376,27	418 798,16	443 578,11	48	98 778,53	440 000,00	538 778,53	-37,5

RECETTES D'INVESTISSEMENT	Année 2024				Année 2025				Budget Primitif 2026			
	Budget	Réalisé	Solde	% réal.	Budget	Réalisé	Solde	% réal.	Propositions nouvelles	Reports	Propositions Globales	Var./ N-1
215 - MODERNISATION INFRASTRUCTURES	3 000,00	3 000,00	0,00	100	3 000,00	3 000,00	0,00	100				-100,0
223 - EMBELISSEMENT CIMETIERE	3 000,00	3 000,00	0,00	100								
226 - REFLECTION VOIRIE & DEFENSE INCEND	7 500,00		7 500,00		7 500,00		7 500,00	0	2 233,00		2 233,00	-70,2
371 - TRAVAUX STADE MUNICIPAL	5 720,00		5 720,00									
376 - VIDEO PROTECTION	39 256,00	53 186,00	-13 930,00	135		5 698,00	-5 698,00	0				
381 - PASSERELLE SAINT VICTOR	20 000,00		20 000,00		24 000,00	24 613,63	-613,63	102				-100,0
Total recettes opérations d'invest.	78 476,00	59 186,00	19 290,00	75	34 500,00	33 311,63	1 188,37	96	2 233,00		2 233,00	-93,5
Total recettes d'ordre	307 302,34	86 191,49	221 110,85	28	164 566,13	105 127,43	59 438,70	63	224 988,47		224 988,47	36,7
Total recettes d'investissement	1 167 333,19	569 041,25	598 291,94	48	1 061 442,40	557 237,22	504 205,18	52	326 000,00	440 000,00	766 000,00	-27,8

SOLDE D'INVESTISSEMENT	Année 2024				Année 2025				Budget Primitif 2026			
	Budget	Réalisé	Solde	% réal.	Budget	Réalisé	Solde	% réal.	Propositions nouvelles	Reports	Propositions Globales	Var./ N-1
Solde d'investissement		-247 989,37	247 989,37			22 861,16	-22 861,16	0	-271 716,61	271 716,61		

Régie de transport

VUE D'ENSEMBLE DE L'INVESTISSEMENT

DEPENSES D'INVESTISSEMENT	Année 2024				Année 2025				Budget Primitif 2026			
	Budget	Réalisé	Solde	% réal.	Budget	Réalisé	Solde	% réal.	Propositions nouvelles	Reports	Propositions Globales	Var./ N-1
16 - Emprunts et dettes assimilés					5 000,00		5 000,00	0	10 000,00		10 000,00	100,0
21 - Immobilisations corporelles	35 329,48		35 329,48		508,85		508,85	0				-100,0
Total dépenses réelles hors opérations	35 329,48		35 329,48		5 508,85		5 508,85	0	10 000,00		10 000,00	81,5
0001 - EQUIPEMENTS BUS	5 863,67		5 863,67		1 000,00		1 000,00	0				-100,0
0002 - ACHAT NOUVEAU BUS												-100,0
0003 - ACHAT BUS EN 2026									240 304,15		240 304,15	0,0
Total dépenses opérations d'invest.	5 863,67		5 863,67		1 01 000,00		1 01 000,00	0	240 304,15		240 304,15	137,9
Total dépenses d'investissement	41 193,15		41 193,15		106 508,85		106 508,85	0	250 304,15		250 304,15	135,0

RECETTES D'INVESTISSEMENT	Année 2024				Année 2025				Budget Primitif 2026			
	Budget	Réalisé	Solde	% réal.	Budget	Réalisé	Solde	% réal.	Propositions nouvelles	Reports	Propositions Globales	Var./ N-1
001 - Excédent d'investissement reporté	40 329,48	40 329,48	0,00	100	41 193,15	41 193,15	0,00	100	41 193,15		41 193,15	0,0
16 - Emprunts et dettes assimilés					35 000,00		35 000,00	0				-100,0
Total recettes réelles hors opérations	40 329,48	40 329,48	0,00	100	76 193,15	41 193,15	35 000,00	54	41 193,15		41 193,15	-45,9
0003 - ACHAT BUS EN 2026									200 000,00		200 000,00	0,0
Total recettes opérations d'invest.									200 000,00		200 000,00	0,0
Total recettes d'ordre	863,67	863,67	0,00	100	30 315,70		30 315,70	0	9 111,00		9 111,00	-69,9
Total recettes d'investissement	41 193,15	41 193,15	0,00	100	106 508,85	41 193,15	65 315,70	38	250 304,15		250 304,15	135,0

SOLDE D'INVESTISSEMENT	Année 2024				Année 2025				Budget Primitif 2026			
	Budget	Réalisé	Solde	% réal.	Budget	Réalisé	Solde	% réal.	Propositions nouvelles	Reports	Propositions Globales	Var./ N-1
Solde d'investissement		41 193,15	-41 193,15			41 193,15	-41 193,15	0				

c) Les principaux projets de l'année 2026 envisagés vont permettre d'effectuer des améliorations sur le territoire de la commune, pour le service rendu à la population.

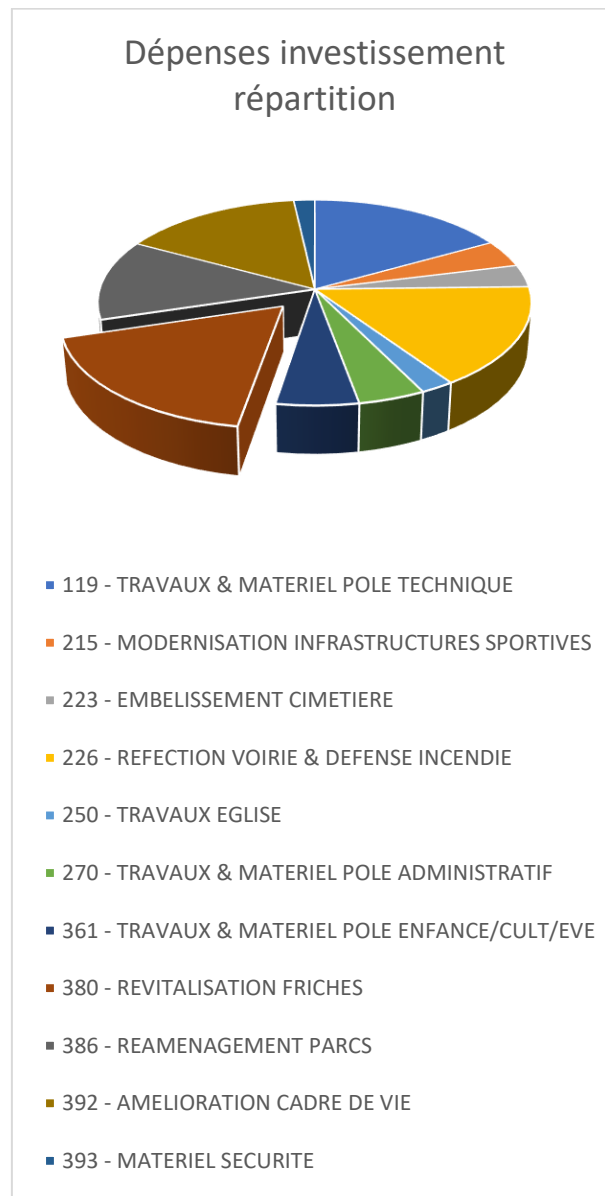

Sécurité	Barriere sécurité place Paul Vatine
Sécurité	Étude trafic/sécurité D6014
Sécurité	Abris bus scolaires
Sécurité	Refonte place de la mairie
Écoles/Enfants	Actions lien école/parents
Écoles/Enfants	Conseil municipal des enfants
Cadre de vie	Dynamiser le commerce
Cadre de vie	Lien avec les associations
Aménagement	Entretien rues & espaces publics
Aménagement	Études de friches (gendarmerie, Chausson, VPK)
Vie communale	Noël des aînés
Vie communale	Dialogue avec les agents
Communication	Réunions de quartiers efficaces
Communication	Permanences des élus – outils de suivi
Communication	Lettre d'information trimestrielle
Communication	Amélioration du site internet
Communication	Application Panneau Pocket (abonnement)
Écologie/Transition	Ramassage des déchets verts

d) Les dossiers d'investissement feront l'objet d'études de réalisation, de coûts sur le cours de l'année 2026, et de demandes de subventions selon les calendriers et les possibilités de l'état, la Région, le Département ou tous organismes proposant de subventionner des projets communaux.

III. Les données synthétiques du budget – Récapitulation

a) Recettes et dépenses :

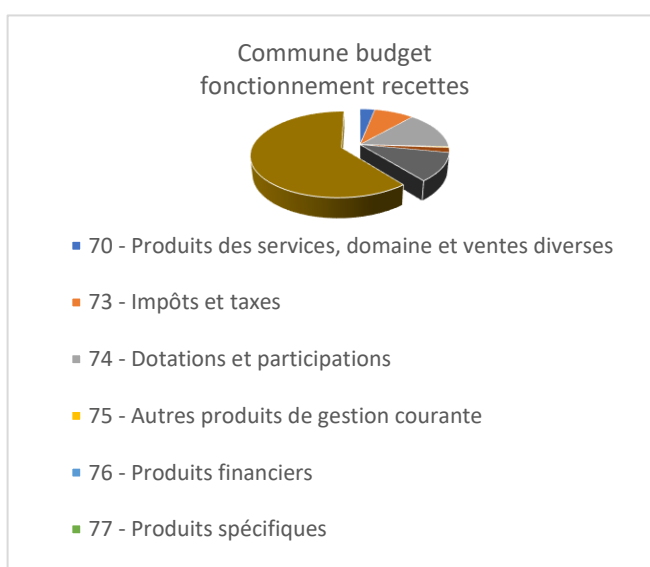
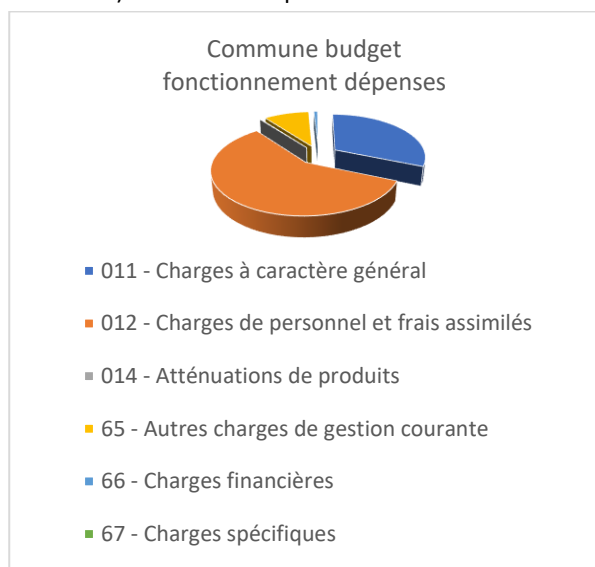

Commune budget investissement dépenses

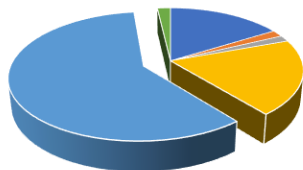

- 16 - Emprunts et dettes assimilés
- 204 - Subventions d'équipement versées
- 21 - Immobilisations corporelles
- Total dépenses réelles hors opérations
- Total dépenses opérations d'invest.
- Total dépenses d'ordre

Commune budget investissement recettes

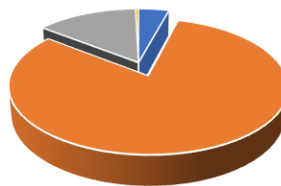

- 001 - Excédent d'investissement reporté
- 024 - Produits des cessions d'immobilisations
- 10 - Dotations, fonds divers et reserves
- Recettes opérations d'invest.

Fonctionnement :	Dépenses :	2 780 000,00 €	Recettes :	2 780 000,00 €
Investissement :	Dépenses :	766 000,00 €	Recettes :	766 000,00 €

b) Principaux ratios - Budget Commune 2026

Pour rappel seules les communes de 3 500 habitants et plus, doivent donner les données synthétiques sur la situation financière de la commune, prévues au 1° du troisième alinéa de l'article L. 2313-1.

Ils sont donc donnés à titre informatif.

Population : 1 810 habitants (source Insee)

Dépenses réelles de fonctionnement/population : 1411.60 euros/habitants

Produit des impositions directes/population : 470.49 euros/habitants

Recettes réelles de fonctionnement/population : 423.20 euros/habitants

Encours de la dette/population : 405.83 euros/habitants

Dotation globale de fonctionnement/population : 357.74 euros/habitants

c) Etat de la dette

Sous la mandature précédente, l'endettement annuel a été augmenté à compter de 2024 et en 2025 avec des recours à l'emprunt pour 150 000 euros en 2024 et 250 000 euros en 2025.

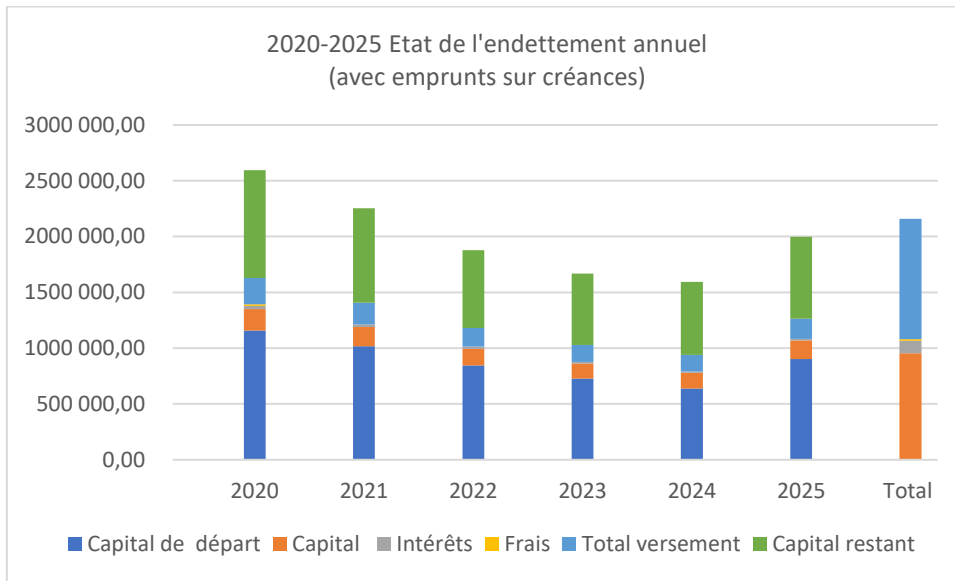

En se projetant sur le nombre d'annuités restant à payer par la Commune sur son endettement, Sans avoir recours à l'emprunt, l'endettement devrait fortement diminuer sur les 6 prochaines années, et se terminer en 2035.

